

1018000 1020000 1022000 1024000

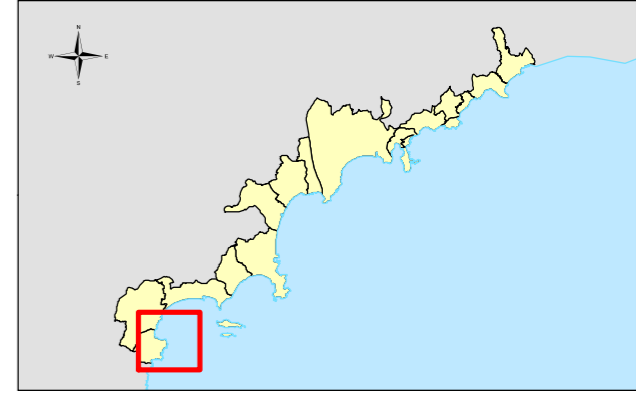
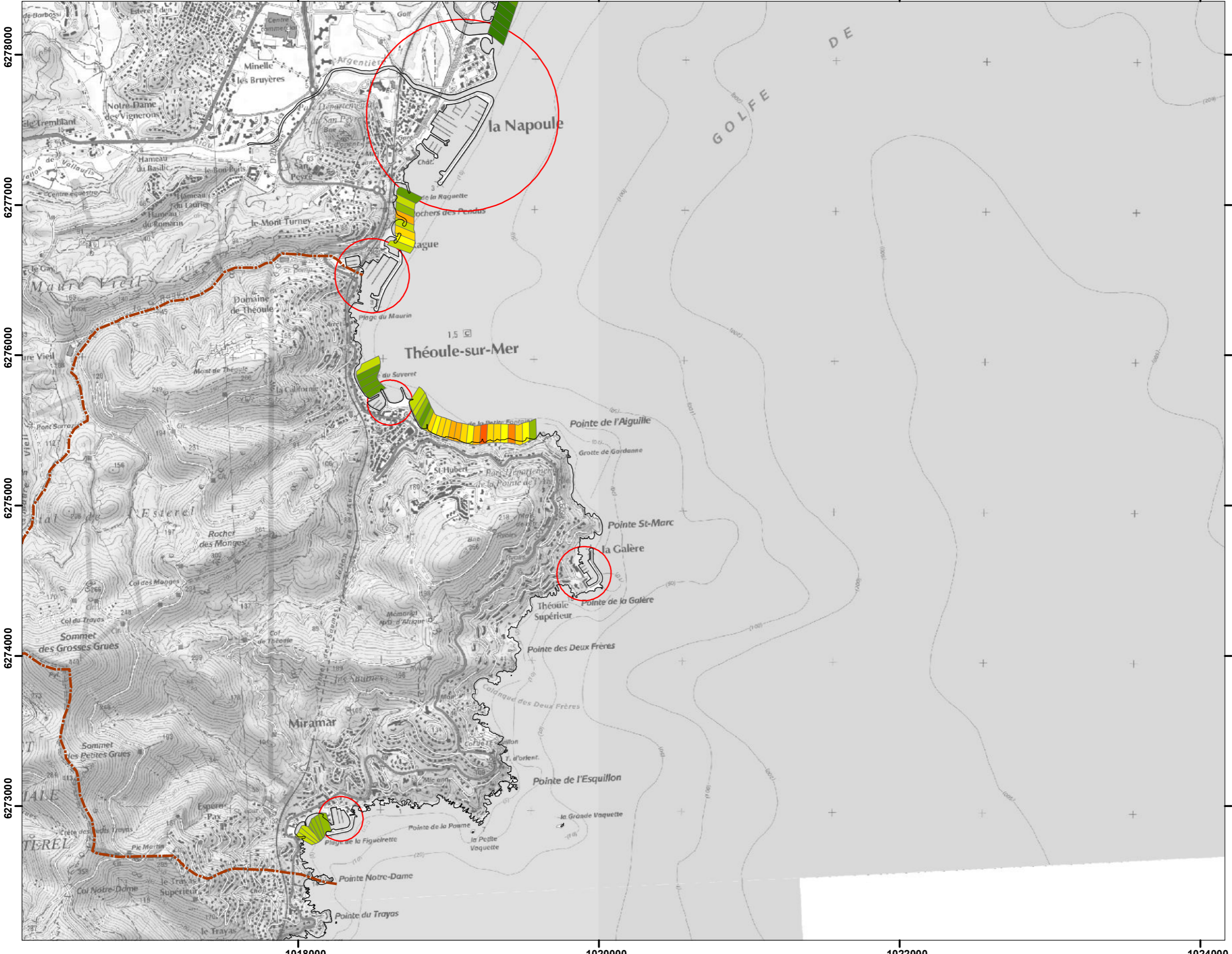

**Niveaux marins de référence
(zones de calcul du set-up)**

Département
des Alpes-Maritimes (06)
Echelle 1/25 000

**Evénement moyen avec
prise en compte du changement climatique**

- Surcote centennale
- Vagues de période de retour 100 ans
- Niveau statique +0,60 m d'élévation du niveau de la mer liée au changement climatique

Cote du plan d'eau (m NGF/IGN69)

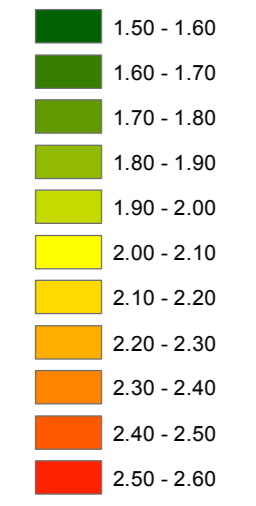

- Trait de côte HISTOLITT (SHOM)
- - - Limite de commune
- Périmètre portuaire sans prise en compte du wave set-up

Sources : © IGN-Scan 1/25 000 © (2010) - © IGN-BD CARTO © limites des communes (1/100 000) - 2010 - Projection RGF Lambert 93

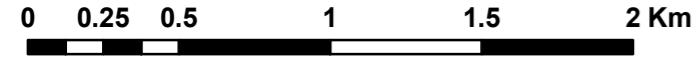

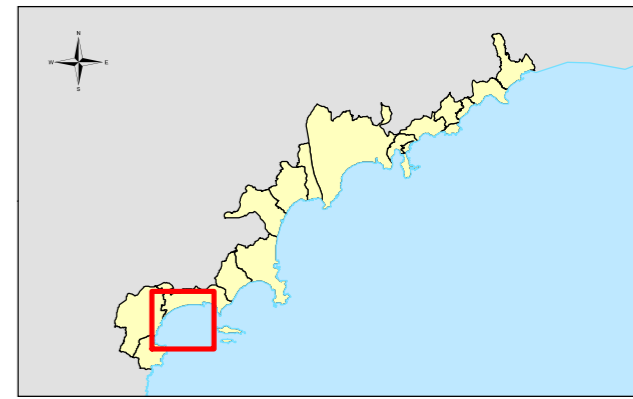
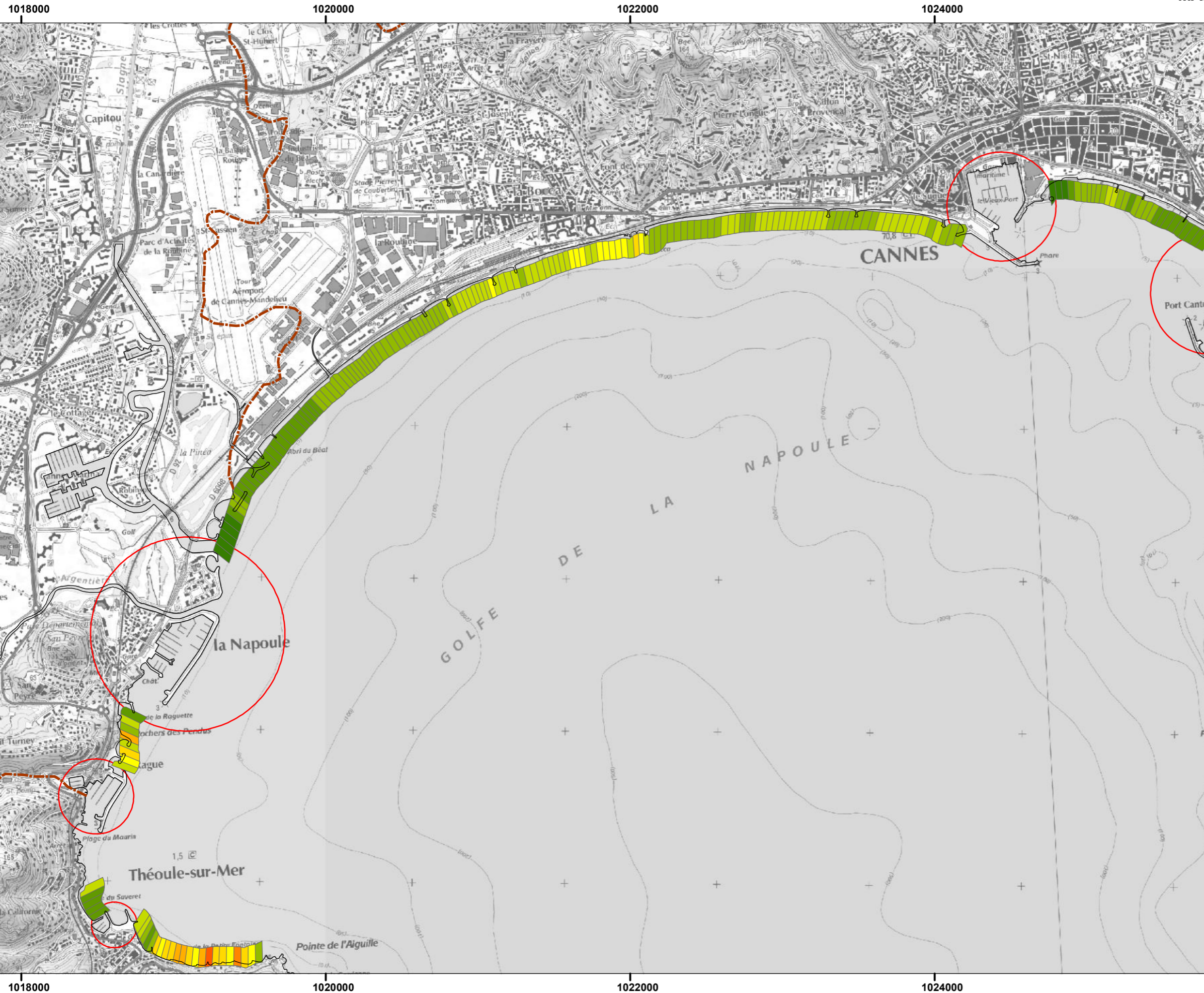

**Niveaux marins de référence
(zones de calcul du set-up)**

Département
des Alpes-Maritimes (06)
Echelle 1/25 000

**Evénement moyen avec
prise en compte du changement climatique**

- Surcote centennale
- Vagues de période de retour 100 ans
- Niveau statique +0,60 m d'élévation du niveau de la mer liée au changement climatique

Cote du plan d'eau (m NGF/IGN69)

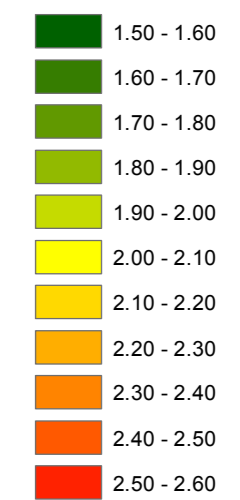

- Trait de côte HISTOLITT (SHOM)
- - - Limite de commune
- Périmètre portuaire sans prise en compte du wave set-up

Sources : © IGN-Scan 1/25 000 © (2010) - © IGN-BD CARTO © limites des communes (1/100 000) - 2010 - Projection RGF Lambert 93

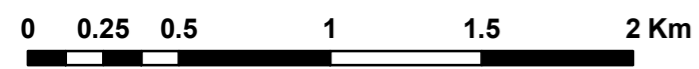

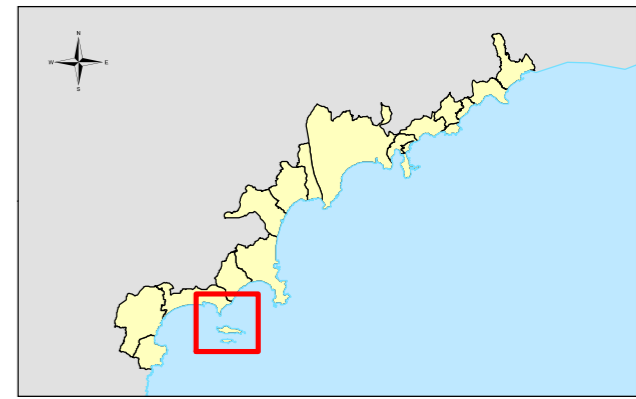
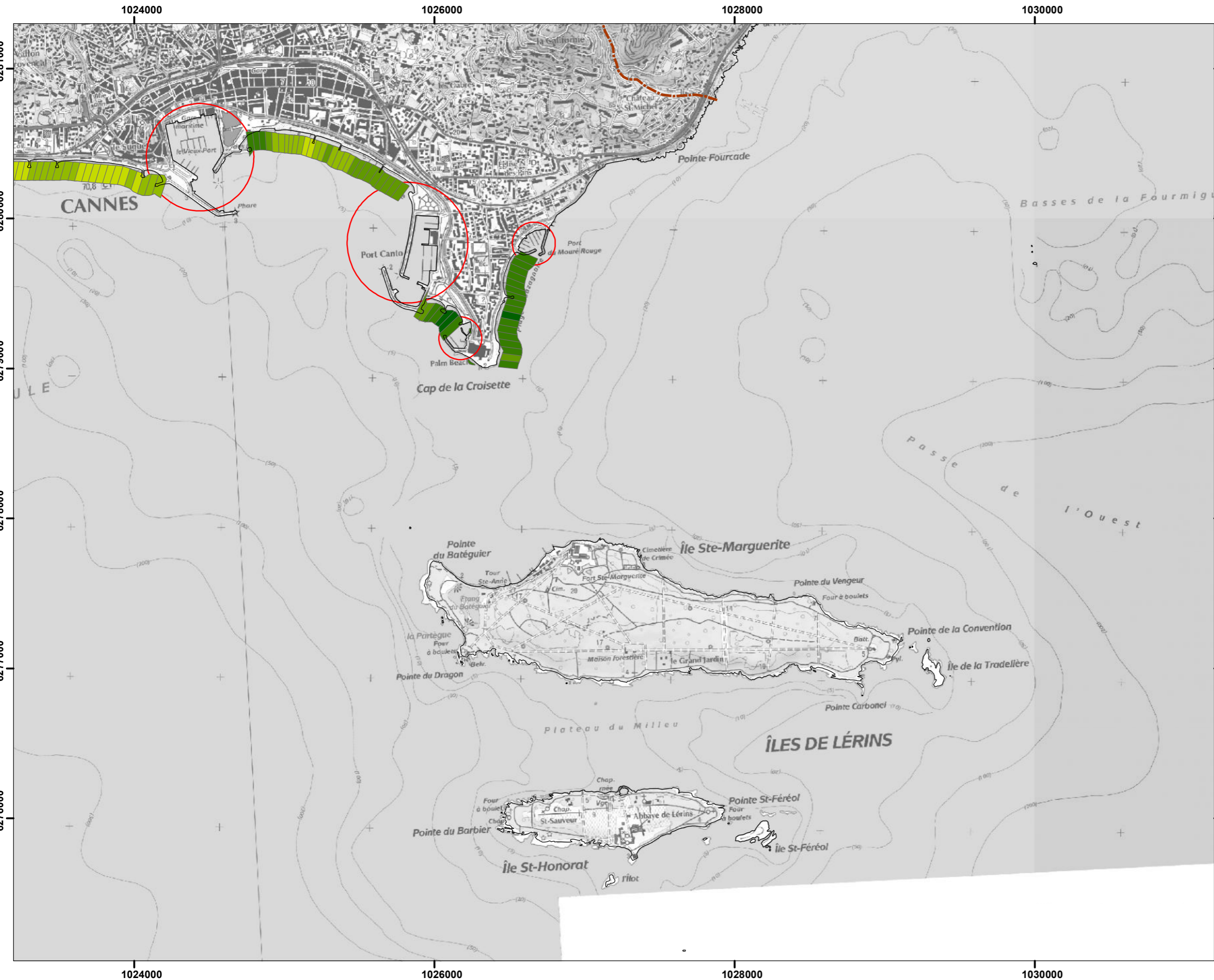

**Niveaux marins de référence
(zones de calcul du set-up)**

Département
des Alpes-Maritimes (06)
Echelle 1/25 000

**Evénement moyen avec
prise en compte du changement climatique**

- Surcote centennale
- Vagues de période de retour 100 ans
- Niveau statique +0,60 m d'élévation du niveau de la mer liée au changement climatique

Cote du plan d'eau (m NGF/IGN69)

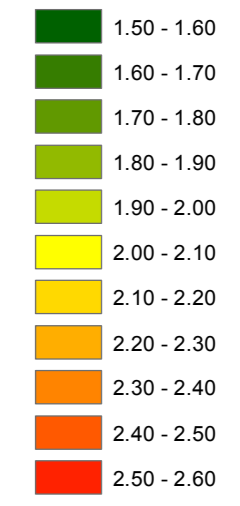

- Trait de côte HISTOLITT (SHOM)
- Limite de commune
- Périmètre portuaire sans prise en compte du wave set-up

Sources : © IGN-Scan 1/25 000 © (2010) - © IGN-BD CARTO © limites des communes (1/100 000) - 2010 - Projection RGF Lambert 93

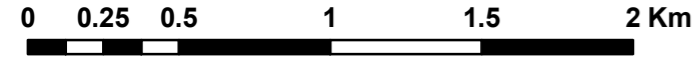

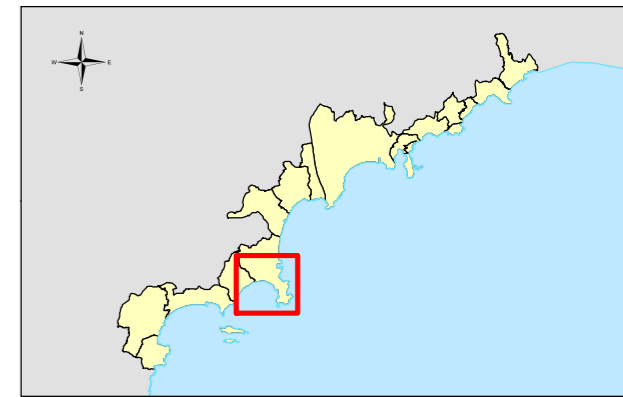

**Niveaux marins de référence
(zones de calcul du set-up)**

Département
des Alpes-Maritimes (06)
Echelle 1/25 000

**Evénement moyen avec
prise en compte du changement climatique**

- Surcote centennale
- Vagues de période de retour 100 ans
- Niveau statique +0,60 m d'élévation du niveau de la mer liée au changement climatique

Cote du plan d'eau (m NGF/IGN69)

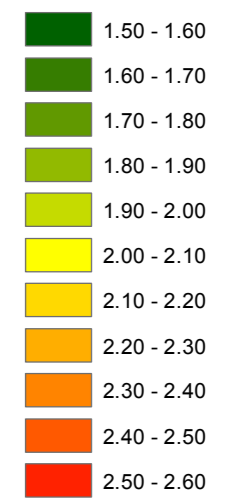

- Trait de côte HISTOLITT (SHOM)
- - - Limite de commune
- Périmètre portuaire sans prise en compte du wave set-up

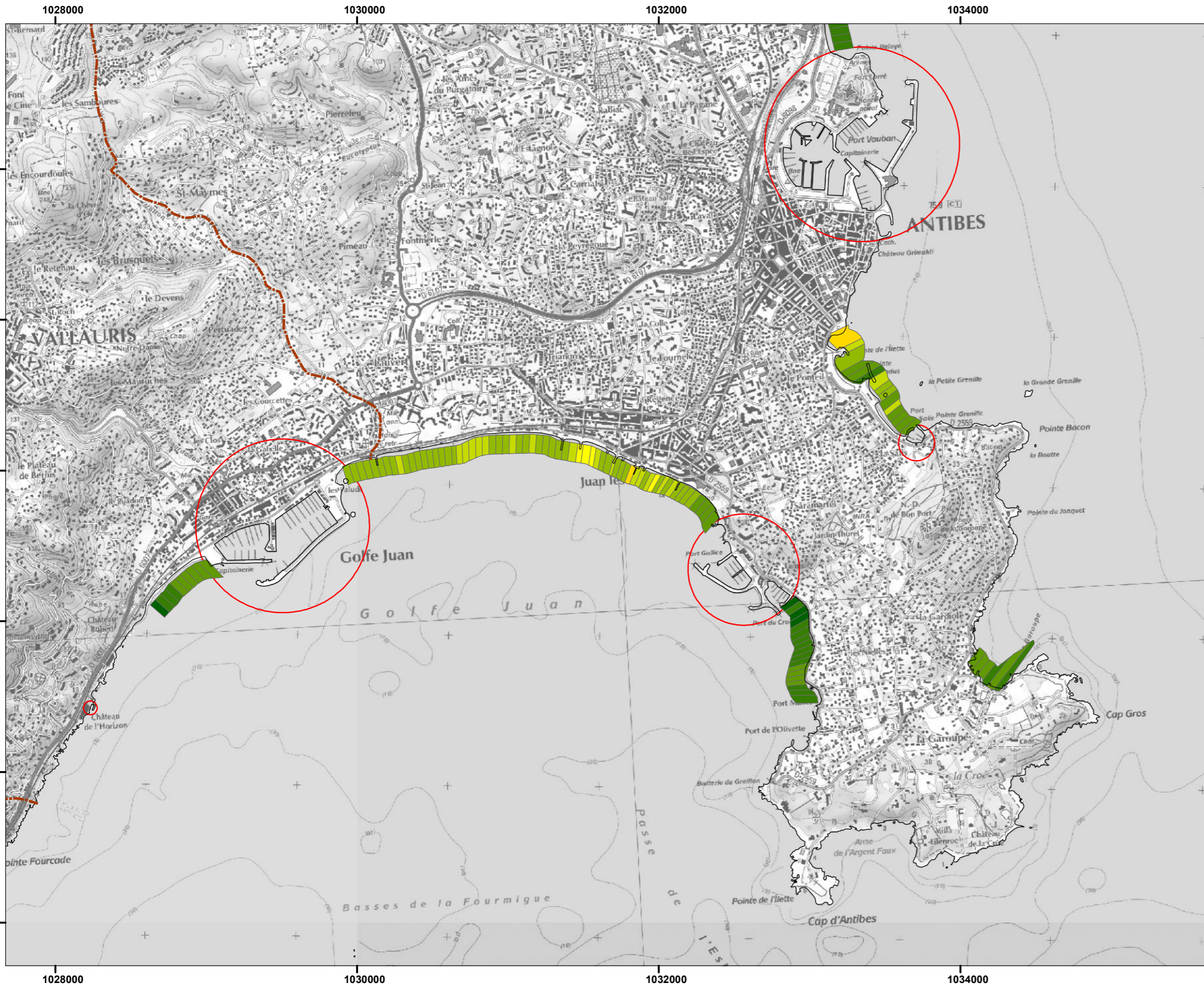

Sources : © IGN-Scan 1/25 000 © (2010) - © IGN-BD CARTO © limites des communes (1/100 000) - 2010 - Projection RGF Lambert 93

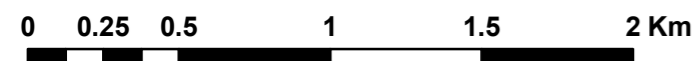

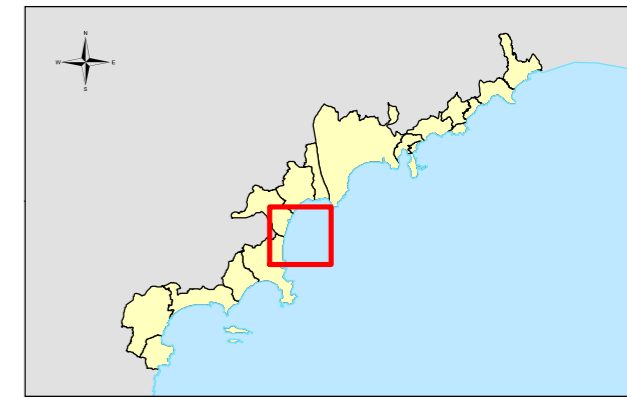
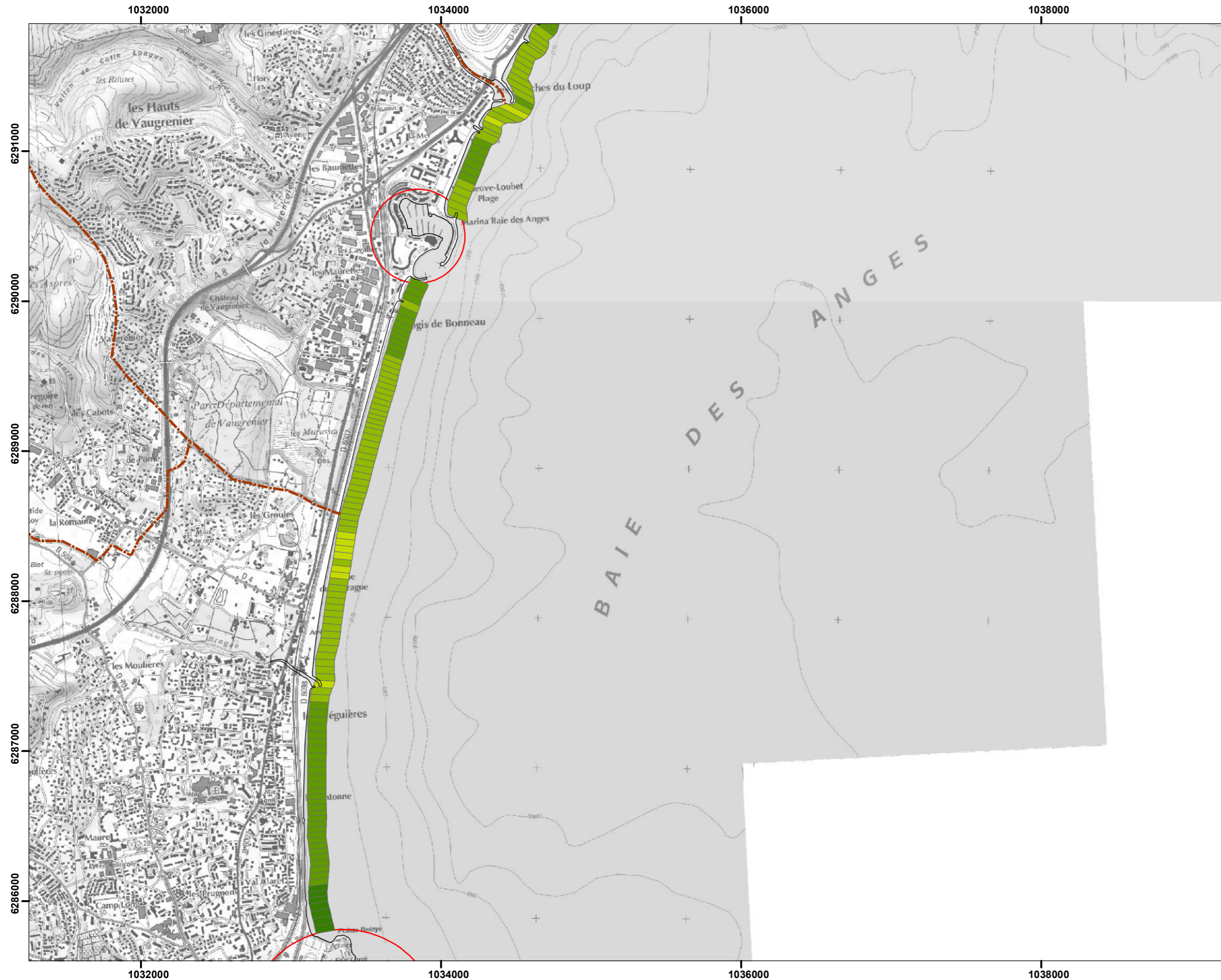

**Niveaux marins de référence
(zones de calcul du set-up)**

Département
des Alpes-Maritimes (06)
Echelle 1/25 000

**Evénement moyen avec
prise en compte du changement climatique**

- Surcote centennale
- Vagues de période de retour 100 ans
- Niveau statique +0,60 m d'élévation du niveau de la mer liée au changement climatique

Cote du plan d'eau (m NGF/IGN69)

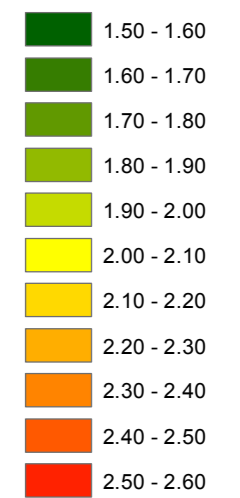

- Trait de côte HISTOLITT (SHOM)
- - - Limite de commune
- Périmètre portuaire sans prise en compte du wave set-up

Sources : © IGN-Scan 1/25 000 © (2010) - © IGN-BD CARTO © limites des communes (1/100 000) - 2010 - Projection RGF Lambert 93

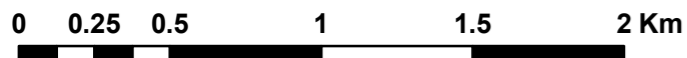

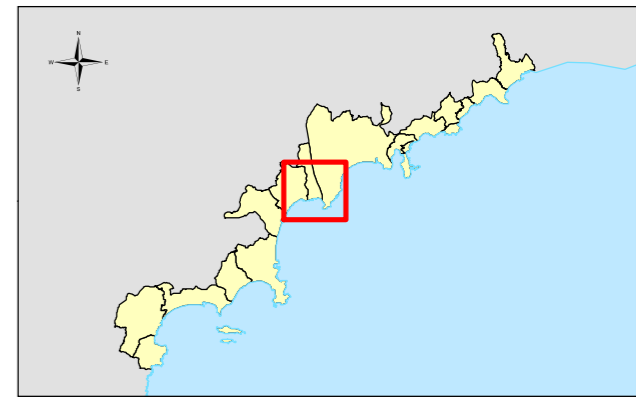
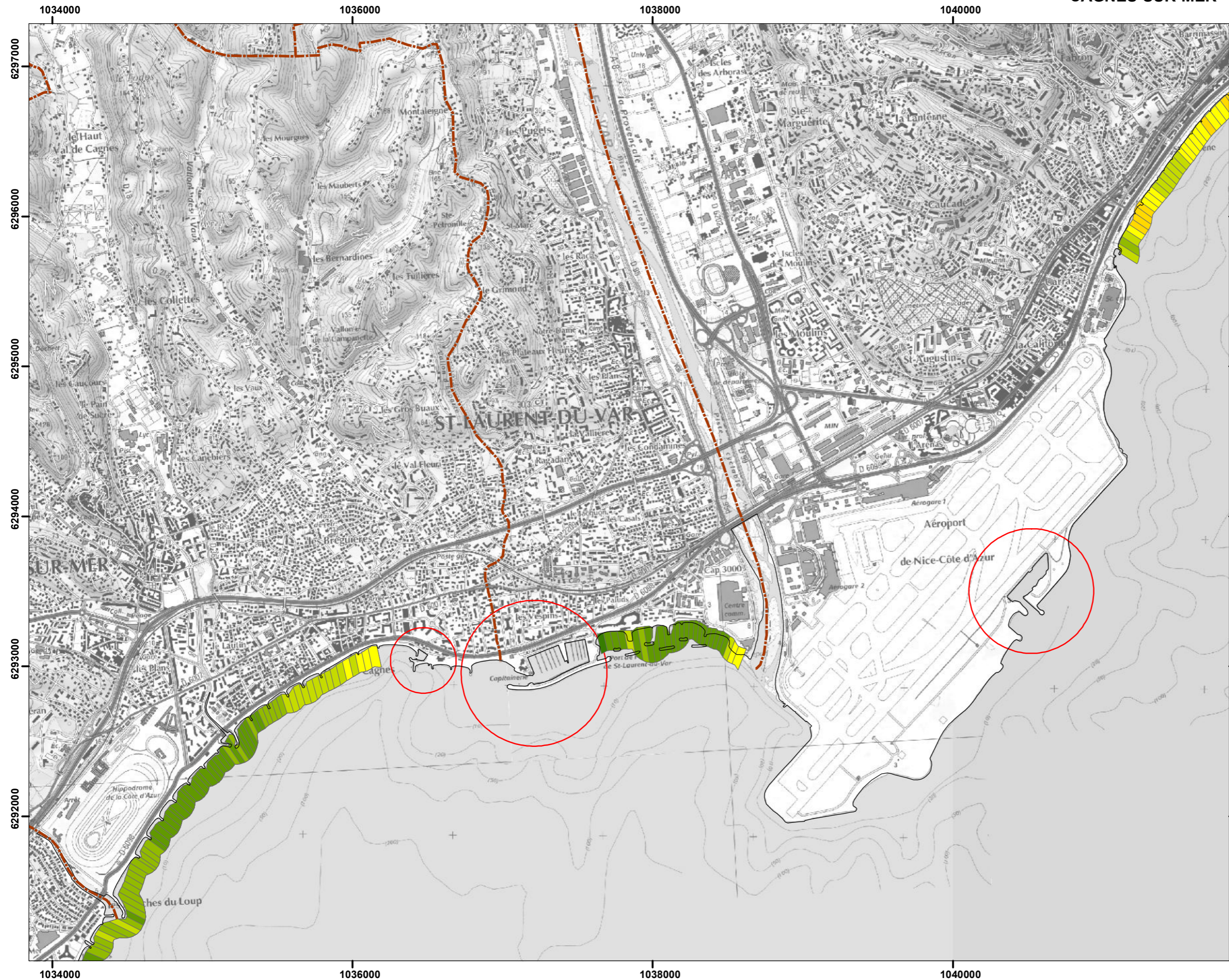

**Niveaux marins de référence
(zones de calcul du set-up)**

Département
des Alpes-Maritimes (06)

Echelle 1/25 000

**Evénement moyen avec
prise en compte du changement climatique**

- Surcote centennale
- Vagues de période de retour 100 ans
- Niveau statique +0,60 m d'élévation du niveau de la mer liée au changement climatique

Cote du plan d'eau (m NGF/IGN69)

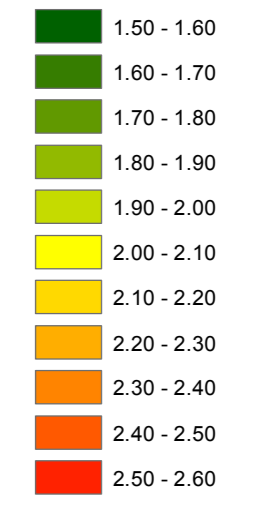

- Trait de côte HISTOLITT (SHOM)
- Limite de commune
- Périmètre portuaire sans prise en compte du wave set-up

Sources : © IGN-Scan 1/25 000 © (2010) - © IGN-BD CARTO © limites des communes (1/100 000) - 2010 - Projection RGF Lambert 93

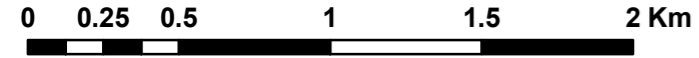

1042000 1044000 1046000 1048000

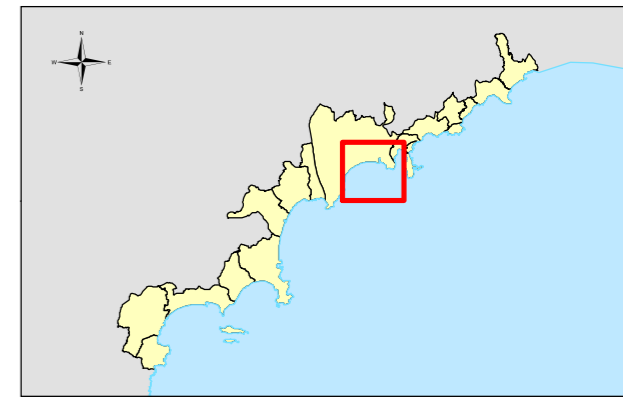

**Niveaux marins de référence
(zones de calcul du set-up)**

Département
des Alpes-Maritimes (06)

Echelle 1/25 000

**Evénement moyen avec
prise en compte du changement climatique**

- Surcote centennale
- Vagues de période de retour 100 ans
- Niveau statique +0,60 m d'élévation du niveau de la mer liée au changement climatique

Cote du plan d'eau (m NGF/IGN69)

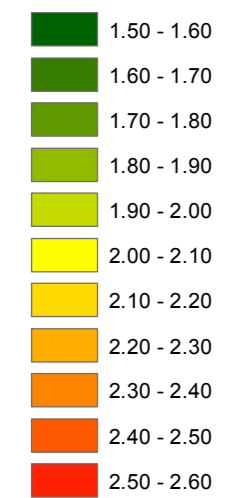

- Trait de côte HISTOLITT (SHOM)
- - - Limite de commune
- Périmètre portuaire sans prise en compte du wave set-up

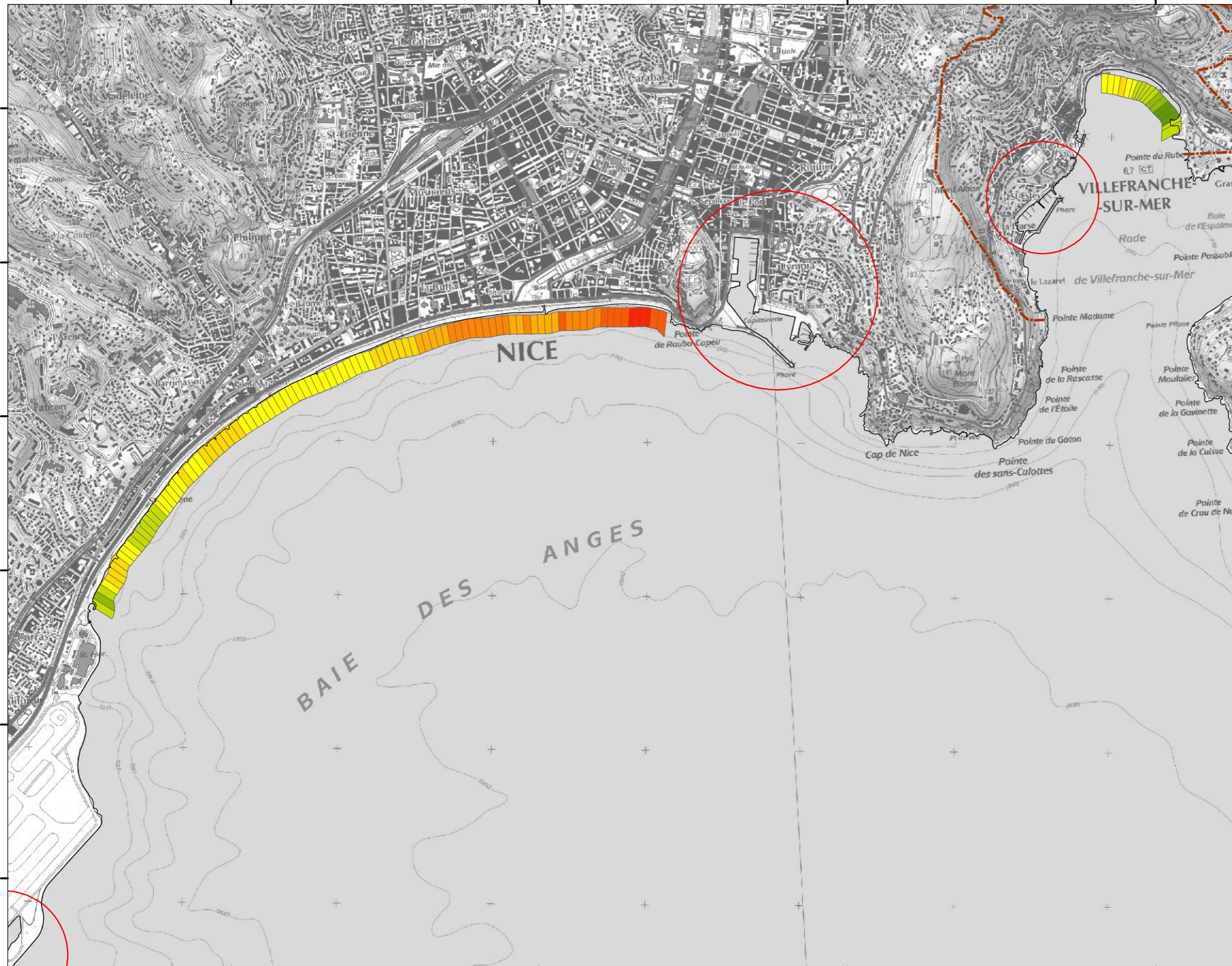

1042000 1044000 1046000 1048000

Sources : © IGN-Scan 1/25 000 © (2010) - © IGN-BD CARTO © limites des communes (1/100 000) - 2010 - Projection RGF Lambert 93

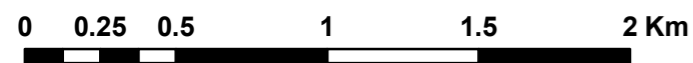

1048000 1050000 1052000 1054000

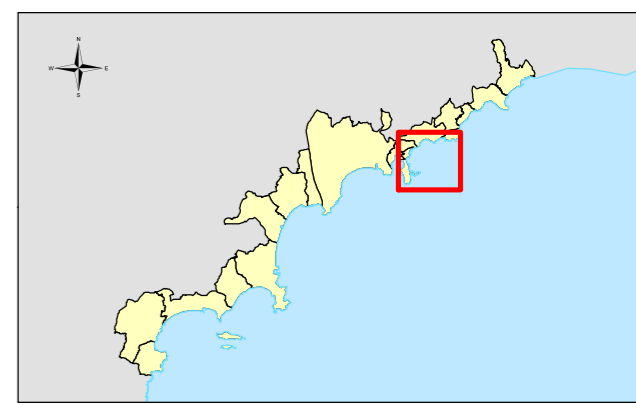
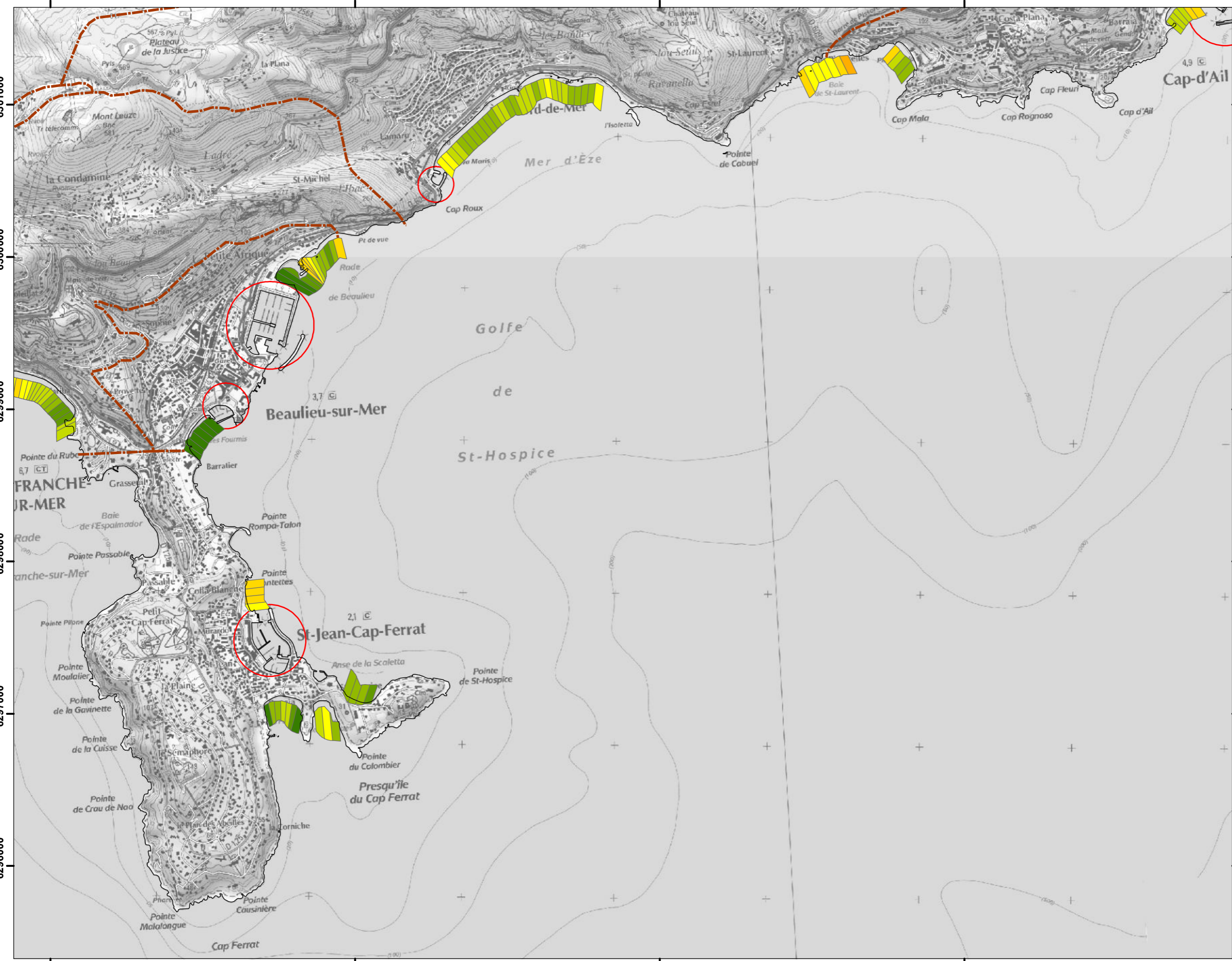

**Niveaux marins de référence
(zones de calcul du set-up)**

Département
des Alpes-Maritimes (06)
Echelle 1/25 000

**Evénement moyen avec
prise en compte du changement climatique**

- Surcote centennale
- Vagues de période de retour 100 ans
- Niveau statique +0,60 m d'élévation du niveau de la mer liée au changement climatique

Cote du plan d'eau (m NGF/IGN69)

- 1.50 - 1.60
- 1.60 - 1.70
- 1.70 - 1.80
- 1.80 - 1.90
- 1.90 - 2.00
- 2.00 - 2.10
- 2.10 - 2.20
- 2.20 - 2.30
- 2.30 - 2.40
- 2.40 - 2.50
- 2.50 - 2.60

- Trait de côte HISTOLITT (SHOM)
- Limite de commune
- Périmètre portuaire sans prise en compte du wave set-up

1048000 1050000 1052000 1054000

Sources : © IGN-Scan 1/25 000 ® (2010) - © IGN-BD CARTO ® limites des communes (1/100 000) - 2010 - Projection RGF Lambert 93

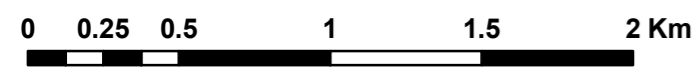

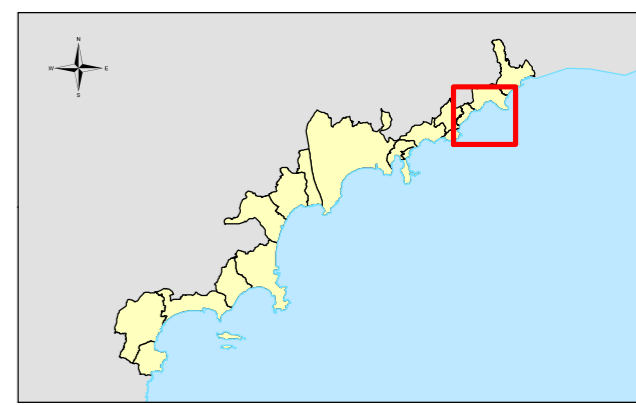
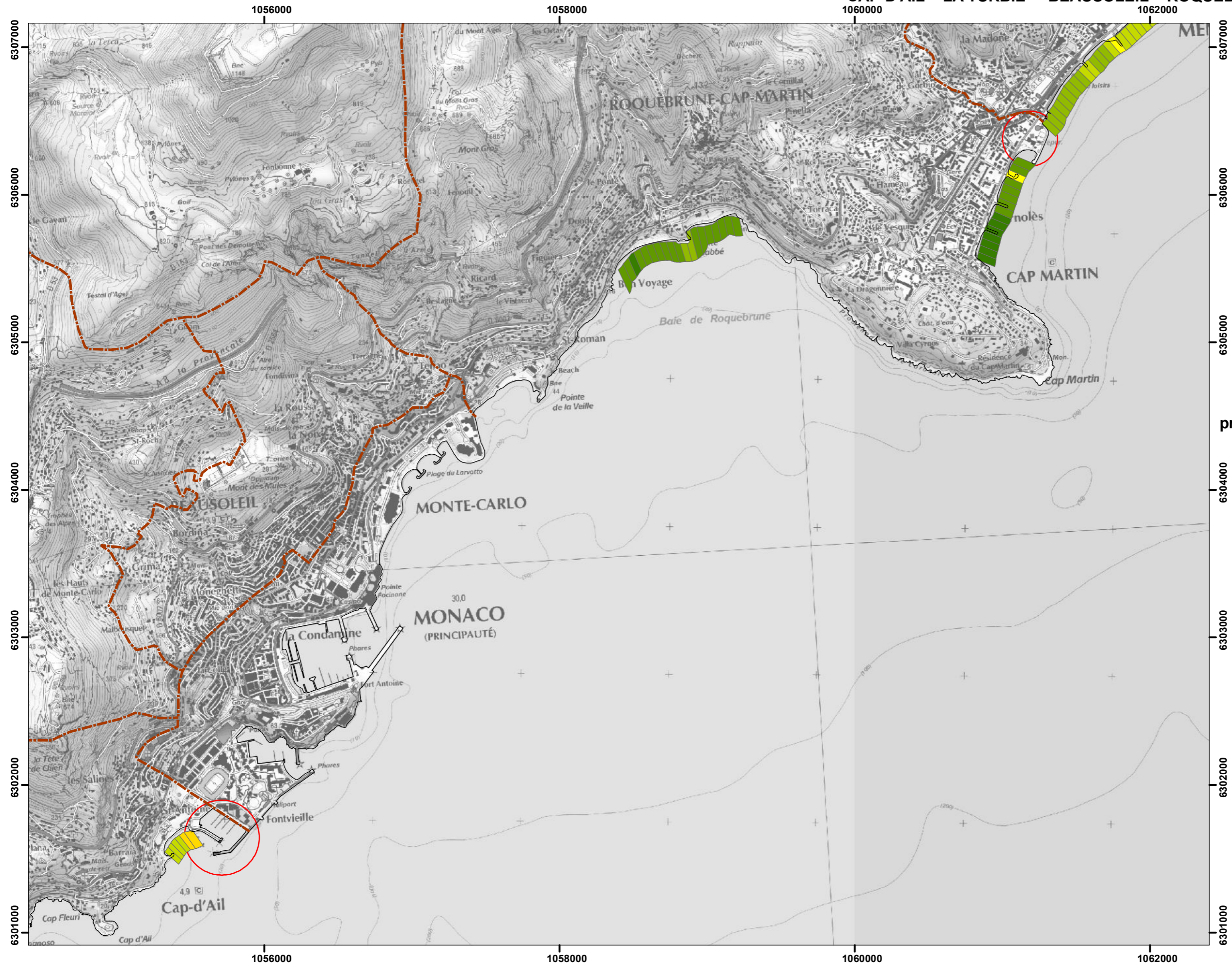

**Niveaux marins de référence
(zones de calcul du set-up)**

Département
des Alpes-Maritimes (06)
Echelle 1/25 000

**Evénement moyen avec
prise en compte du changement climatique**

- Surcote centennale
- Vagues de période de retour 100 ans
- Niveau statique +0,60 m d'élévation du niveau de la mer liée au changement climatique

Cote du plan d'eau (m NGF/IGN69)

Dark Green	1.50 - 1.60
Green	1.60 - 1.70
Light Green	1.70 - 1.80
Yellow-Green	1.80 - 1.90
Yellow	1.90 - 2.00
Light Yellow	2.00 - 2.10
Orange	2.10 - 2.20
Light Orange	2.20 - 2.30
Orange-Red	2.30 - 2.40
Red	2.40 - 2.50
Dark Red	2.50 - 2.60

- Trait de côte HISTOLITT (SHOM)
- - - Limite de commune
- Périmètre portuaire sans prise en compte du wave set-up

Sources : © IGN-Scan 1/25 000 © (2010) - © IGN-BD CARTO © limites des communes (1/100 000) - 2010 - Projection RGF Lambert 93

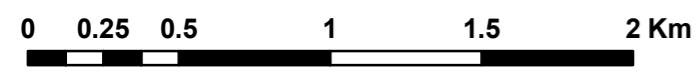

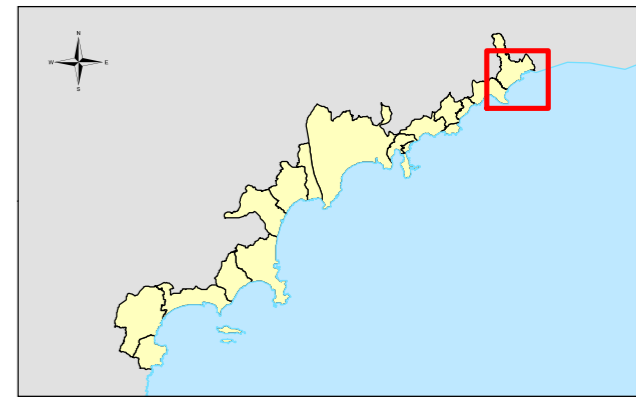
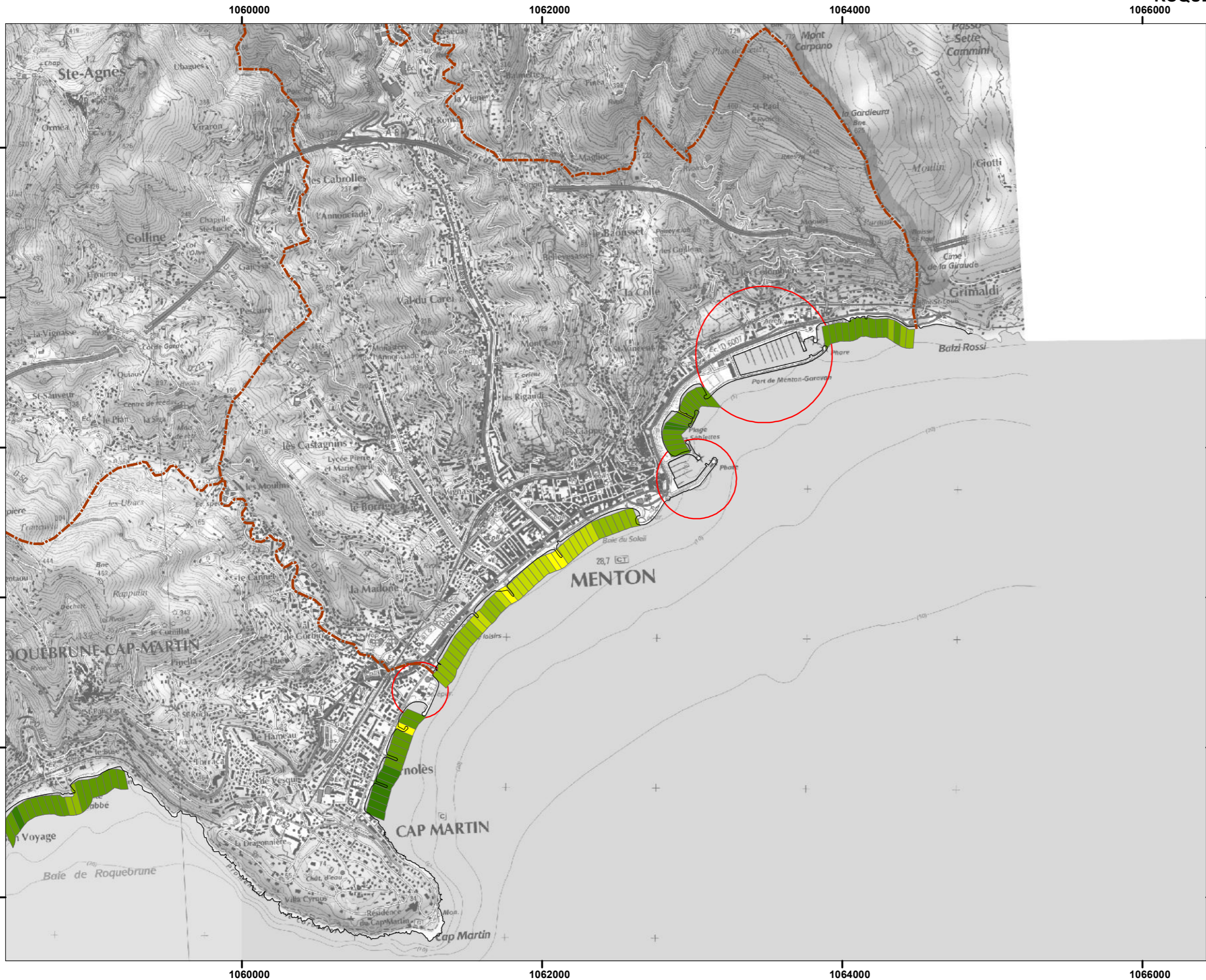

**Niveaux marins de référence
(zones de calcul du set-up)**

Département
des Alpes-Maritimes (06)
Echelle 1/25 000

**Evénement moyen avec
prise en compte du changement climatique**

- Surcote centennale
- Vagues de période de retour 100 ans
- Niveau statique +0,60 m d'élévation du niveau de la mer liée au changement climatique

Cote du plan d'eau (m NGF/IGN69)

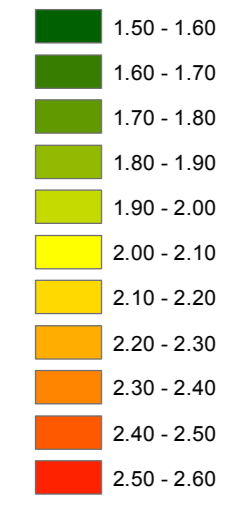

- Trait de côte HISTOLITT (SHOM)
- - - Limite de commune
- Périmètre portuaire sans prise en compte du wave set-up

Sources : © IGN-Scan 1/25 000 © (2010) - © IGN-BD CARTO © limites des communes (1/100 000) - 2010 - Projection RGF Lambert 93

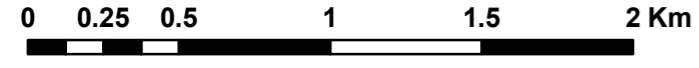

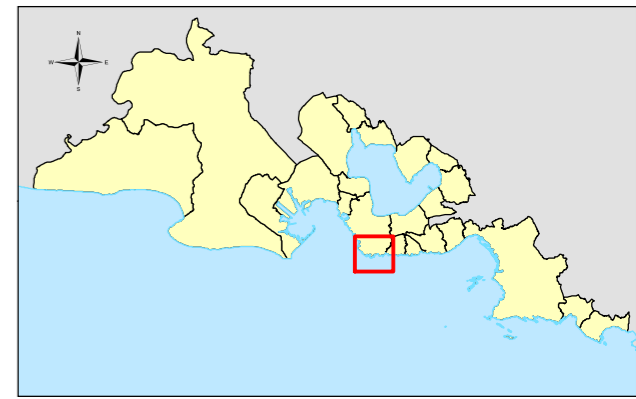

**Niveaux marins de référence
(zones de calcul du set-up)**

Département
des Bouches-du-Rhône (13)
Echelle 1/25 000

**Événement moyen avec
prise en compte du changement climatique**

- Surcote centennale
- Vagues de période de retour 100 ans
- Niveau statique +0,60 m d'élévation du niveau de la mer liée au changement climatique

Cote du plan d'eau (m NGF/IGN69)

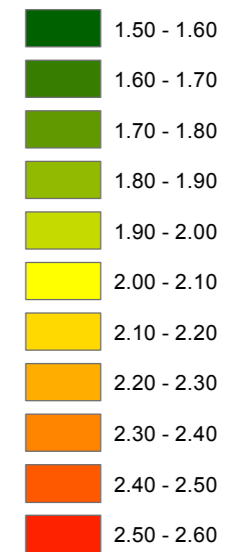

- Trait de côte HISTOLITT (SHOM)
- Limite de commune
- Périmètre portuaire sans prise en compte du wave set-up

Sources : © IGN-Scan 1/25 000 © (2010) - © IGN-BD CARTO © limites des communes (1/100 000) - 2010 - Projection RGF Lambert 93

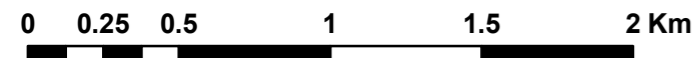

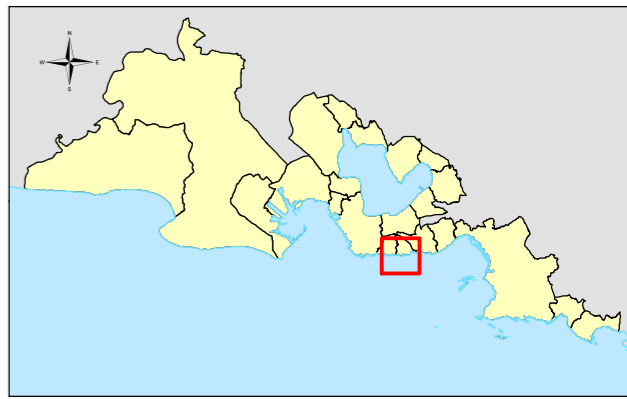
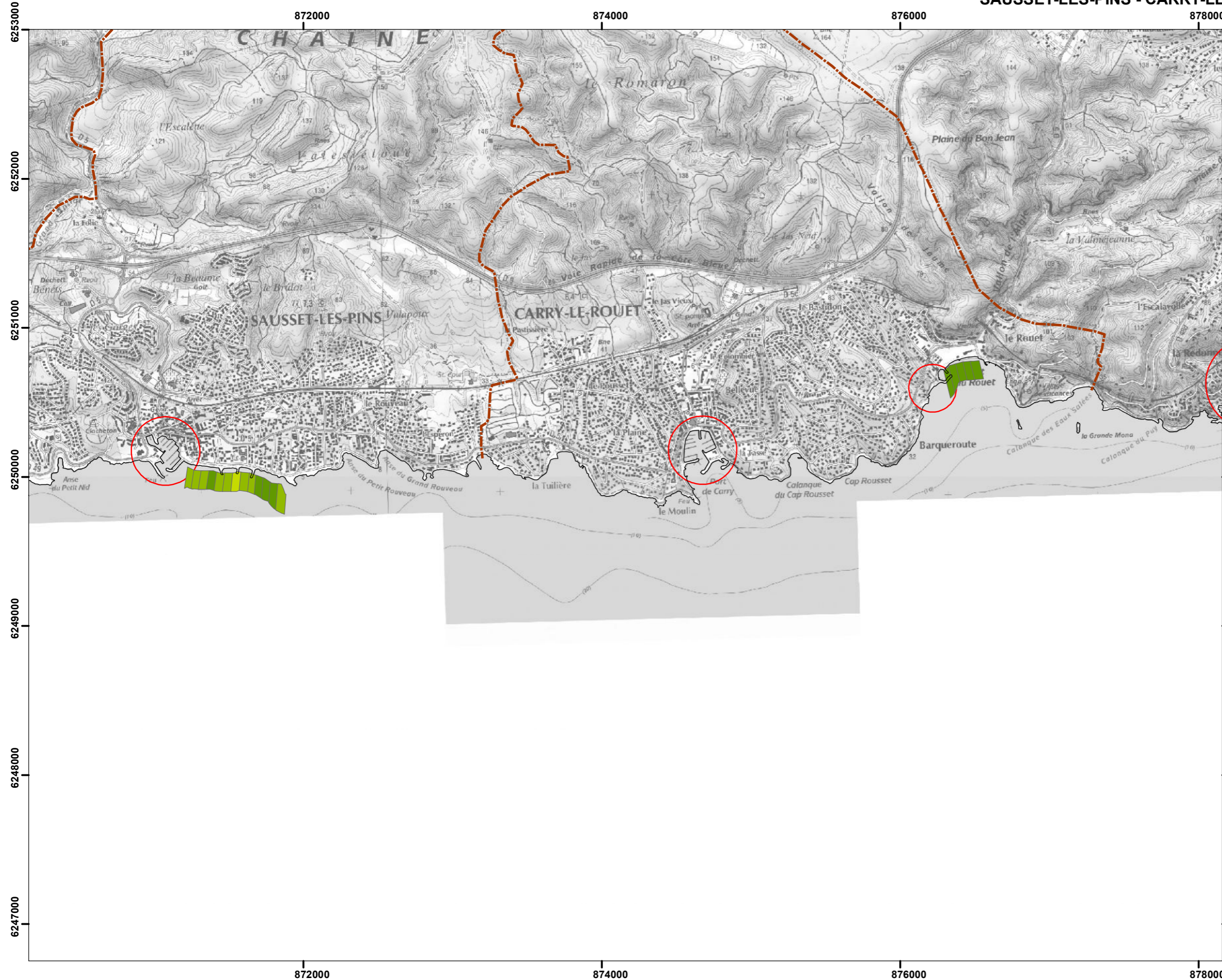

**Niveaux marins de référence
(zones de calcul du set-up)**

Département
des Bouches-du-Rhône (13)
Echelle 1/25 000

**Evénement moyen avec
prise en compte du changement climatique**

- Surcote centennale
- Vagues de période de retour 100 ans
- Niveau statique +0,60 m d'élévation du niveau de la mer liée au changement climatique

Cote du plan d'eau (m NGF/IGN69)

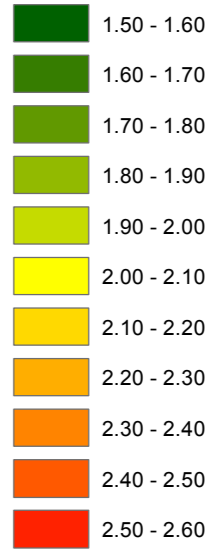

- Trait de côte HISTOLITT (SHOM)
- - - Limite de commune
- Périmètre portuaire sans prise en compte du wave set-up

Sources : © IGN-Scan 1/25 000 ® (2010) - © IGN-BD CARTO ® limites des communes (1/100 000) - 2010 - Projection RGF Lambert 93

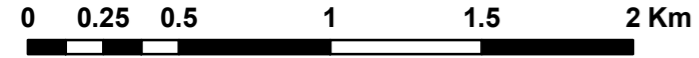

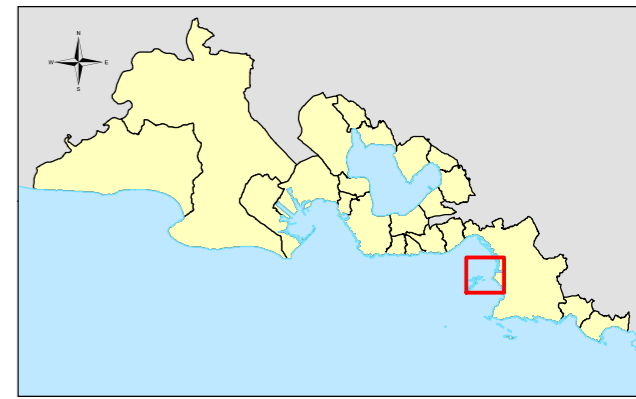
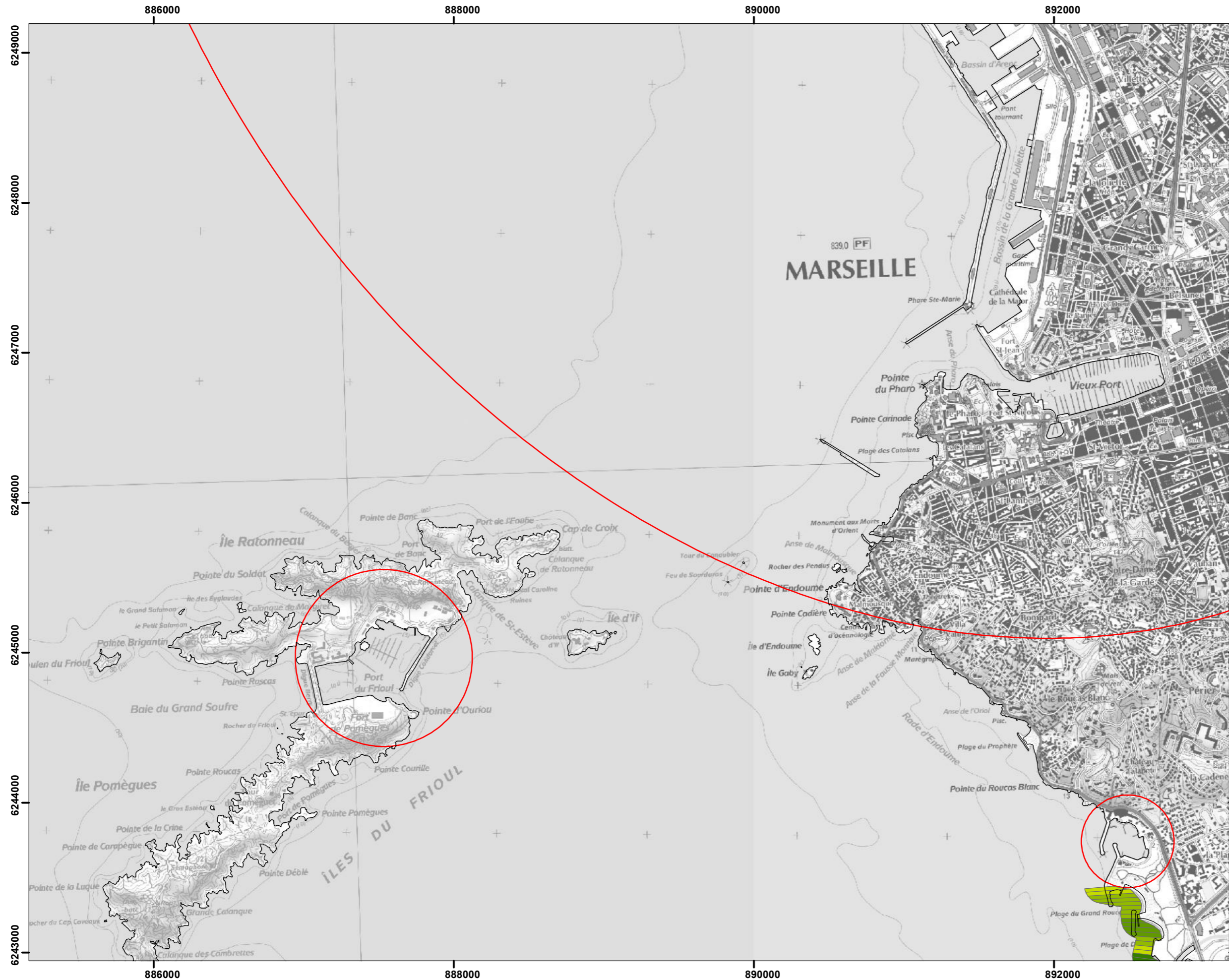

**Niveaux marins de référence
(zones de calcul du set-up)**

Département
des Bouches-du-Rhône (13)
Echelle 1/25 000

**Evénement moyen avec
prise en compte du changement climatique**

- Surcote centennale
- Vagues de période de retour 100 ans
- Niveau statique +0,60 m d'élévation du niveau de la mer liée au changement climatique

Cote du plan d'eau (m NGF/IGN69)

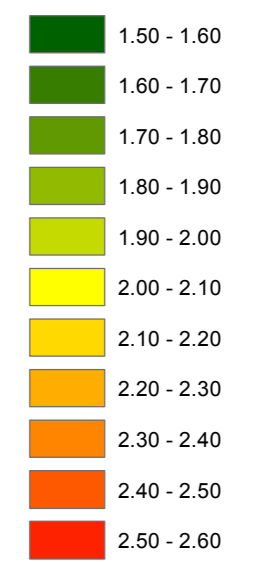

- Trait de côte HISTOLITT (SHOM)
- - - Limite de commune
- Périmètre portuaire sans prise en compte du wave set-up

Sources : © IGN-Scan 1/25 000 ® (2010) - © IGN-BD CARTO ® limites des communes (1/100 000) - 2010 - Projection RGF Lambert 93

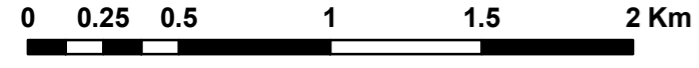

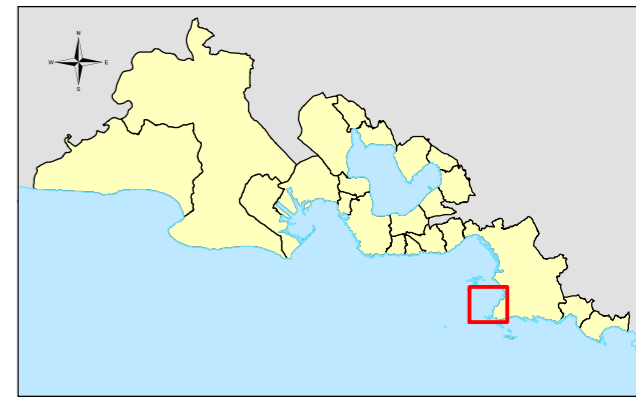
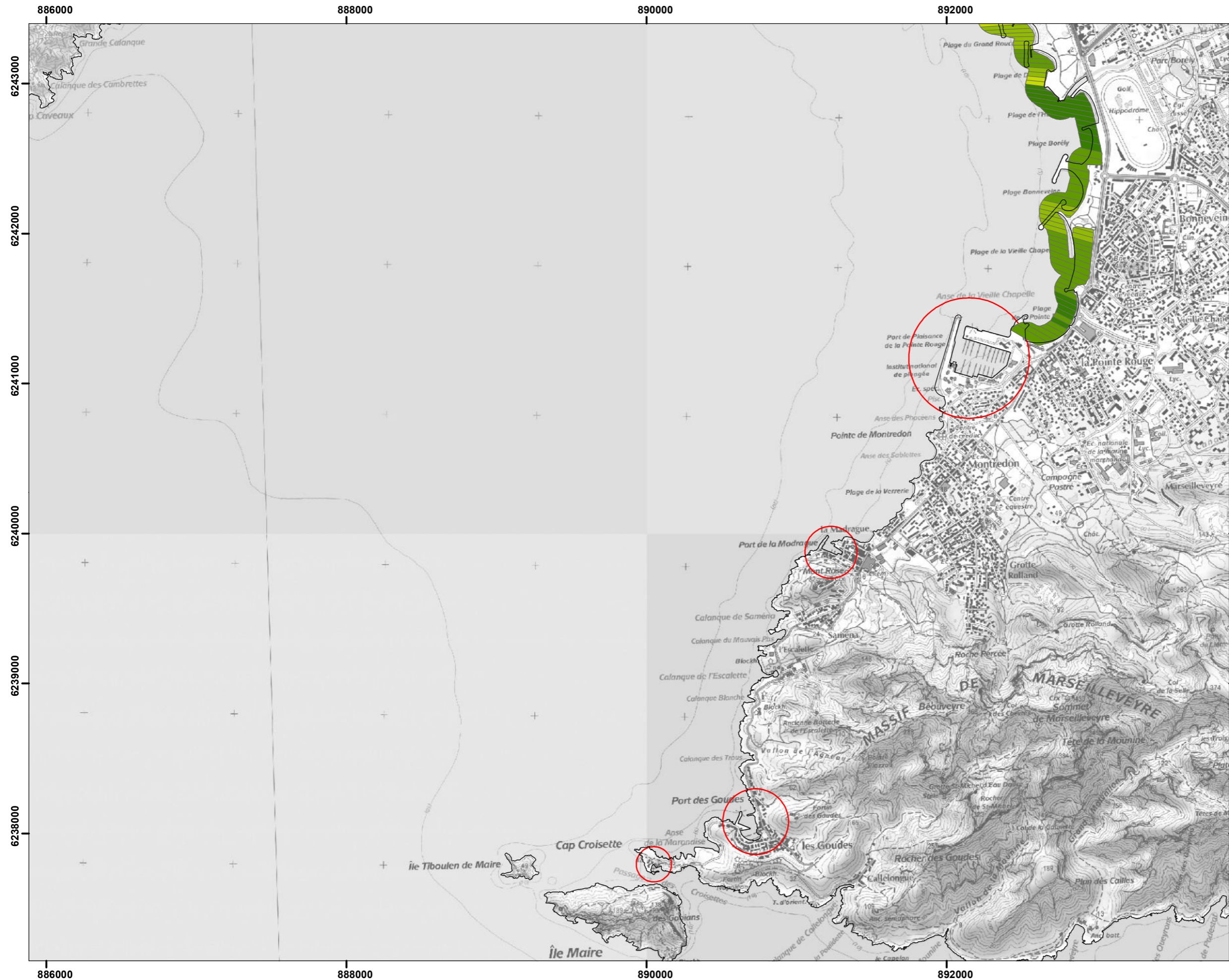

Niveaux marins de référence (zones de calcul du set-up)

Département des Bouches-du-Rhône (13)
Echelle 1/25 000

Evénement moyen avec prise en compte du changement climatique

- Surcote centennale
- Vagues de période de retour 100 ans
- Niveau statique +0,60 m d'élévation du niveau de la mer liée au changement climatique

Cote du plan d'eau (m NGF/IGN69)

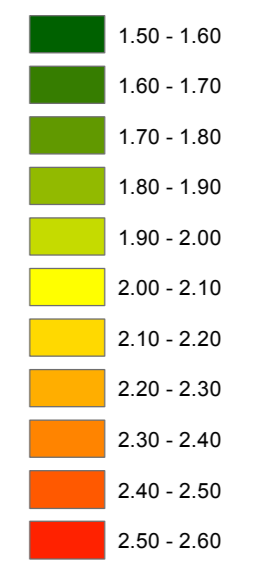

- Trait de côte HISTOLITT (SHOM)
- - - Limite de commune
- Périmètre portuaire sans prise en compte du wave set-up

Sources : © IGN-Scan 1/25 000 ® (2010) - © IGN-BD CARTO ® limites des communes (1/100 000) - 2010 - Projection RGF Lambert 93

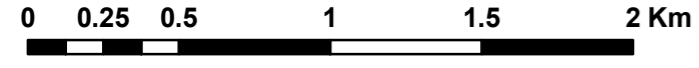

892000 894000 896000 898000

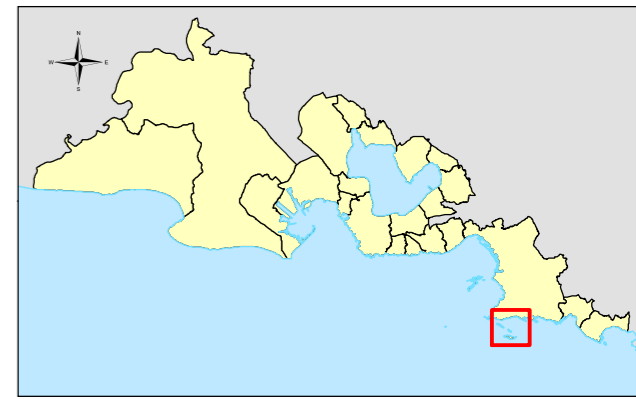
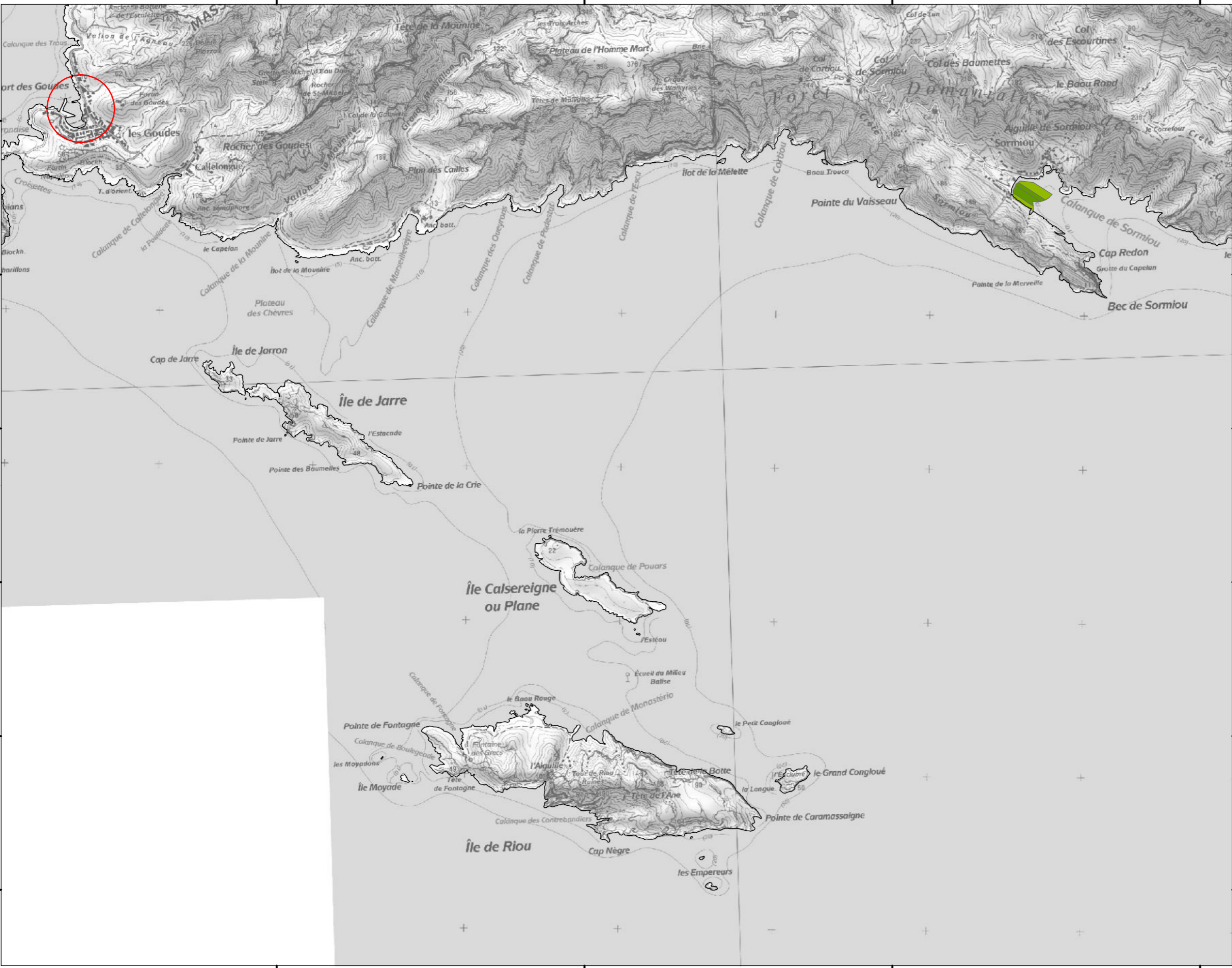

Niveaux marins de référence (zones de calcul du set-up)

Département des Bouches-du-Rhône (13)
Echelle 1/25 000

Événement moyen avec prise en compte du changement climatique

- Surcote centennale
- Vagues de période de retour 100 ans
- Niveau statique +0,60 m d'élévation du niveau de la mer liée au changement climatique

Cote du plan d'eau (m NGF/IGN69)

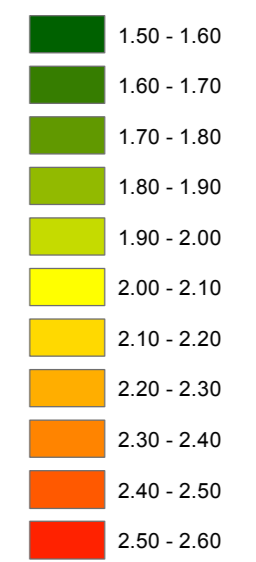

- Trait de côte HISTOLITT (SHOM)
- - - Limite de commune
- Périmètre portuaire sans prise en compte du wave set-up

892000 894000 896000 898000

Sources : © IGN-Scan 1/25 000 © (2010) - © IGN-BD CARTO © limites des communes (1/100 000) - 2010 - Projection RGF Lambert 93

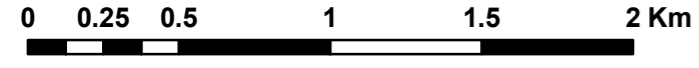

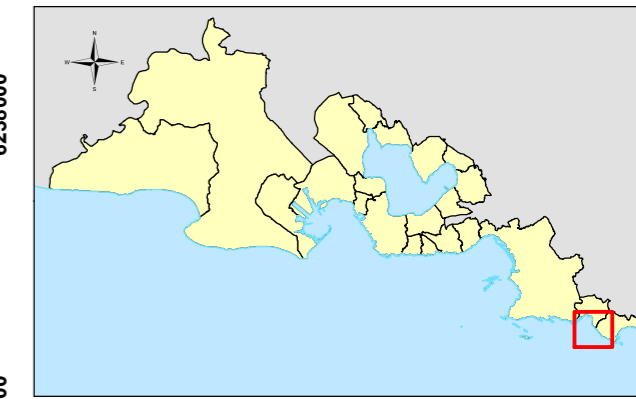
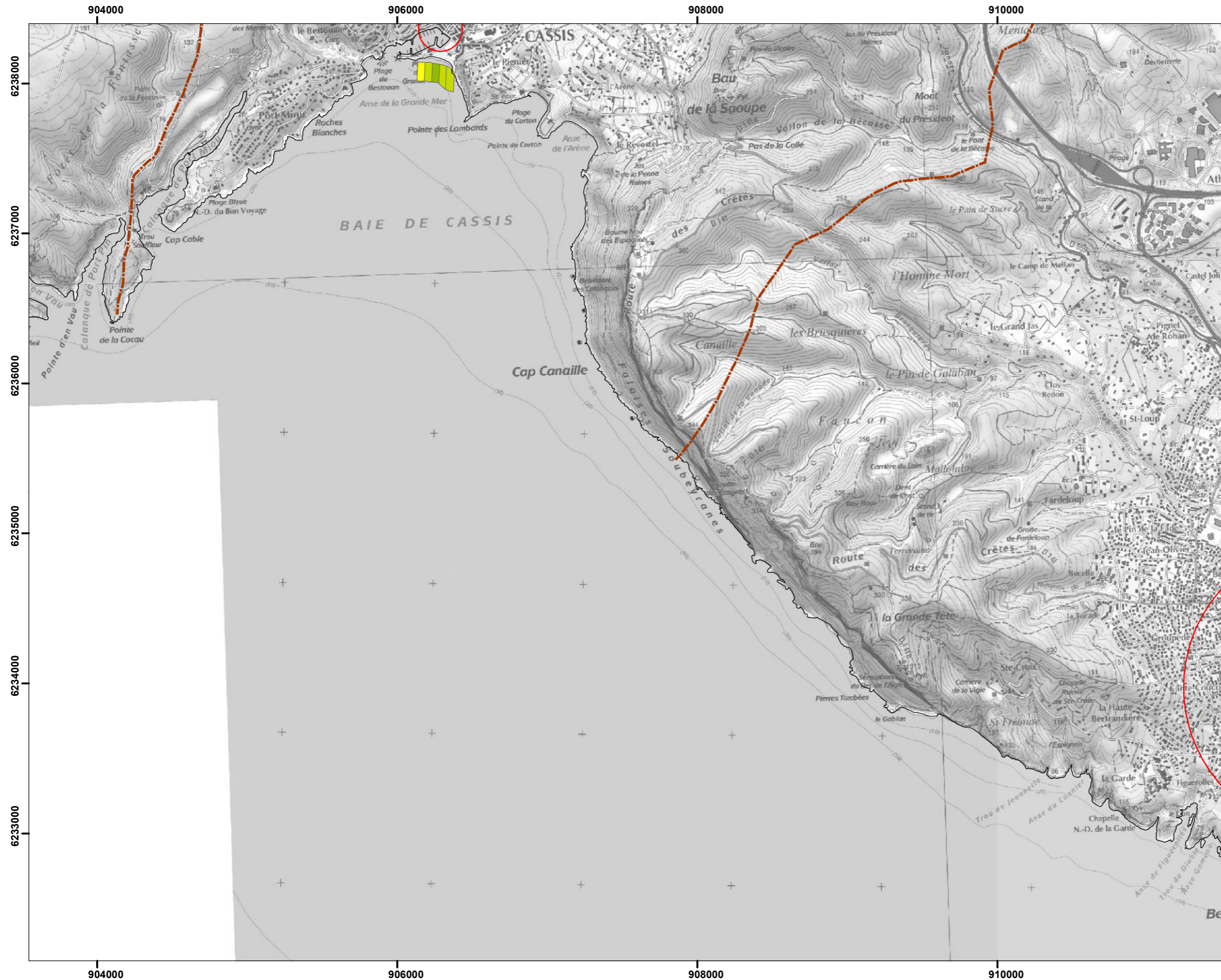

**Niveaux marins de référence
(zones de calcul du set-up)**

Département
des Bouches-du-Rhône (13)
Echelle 1/25 000

**Evénement moyen avec
prise en compte du changement climatique**

- Surcote centennale
- Vagues de période de retour 100 ans
- Niveau statique +0,60 m d'élévation du niveau de la mer liée au changement climatique

Cote du plan d'eau (m NGF/IGN69)

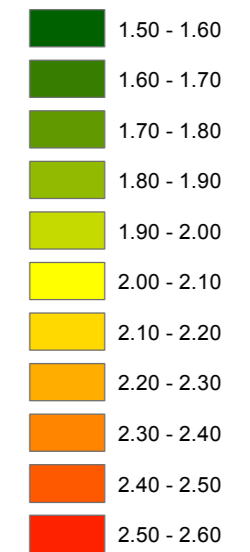

- Trait de côte HISTOLITT (SHOM)
- Limite de commune
- Périmètre portuaire sans prise en compte du wave set-up

Sources : © IGN-Scan 1/25 000 © (2010) - © IGN-BD CARTO © limites des communes (1/100 000) - 2010 - Projection RGF Lambert 93

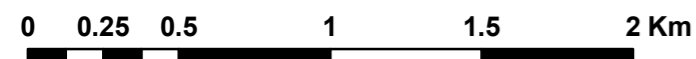

912000 914000 916000 918000

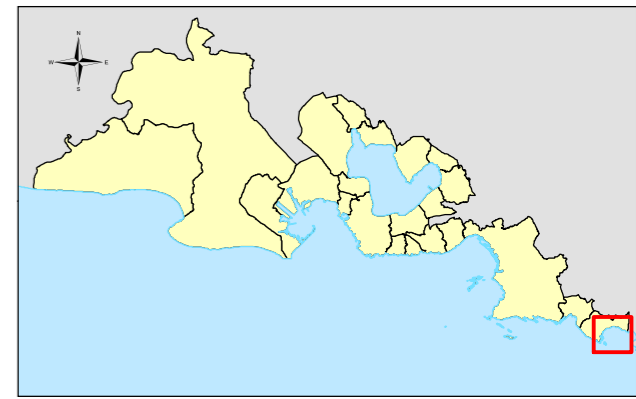

**Niveaux marins de référence
(zones de calcul du set-up)**

Département
des Bouches-du-Rhône (13)
Echelle 1/25 000

**Evénement moyen avec
prise en compte du changement climatique**

- Surcote centennale
- Vagues de période de retour 100 ans
- Niveau statique +0,60 m d'élévation du niveau de la mer liée au changement climatique

Cote du plan d'eau (m NGF/IGN69)

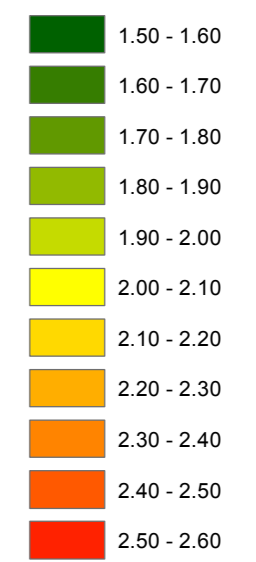

- Trait de côte HISTOLITT (SHOM)
- - - Limite de commune
- Périmètre portuaire sans prise en compte du wave set-up

912000 914000 916000 918000

Sources : © IGN-Scan 1/25 000 © (2010) - © IGN-BD CARTO © limites des communes (1/100 000) - 2010 - Projection RGF Lambert 93

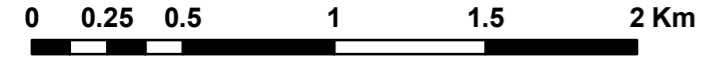

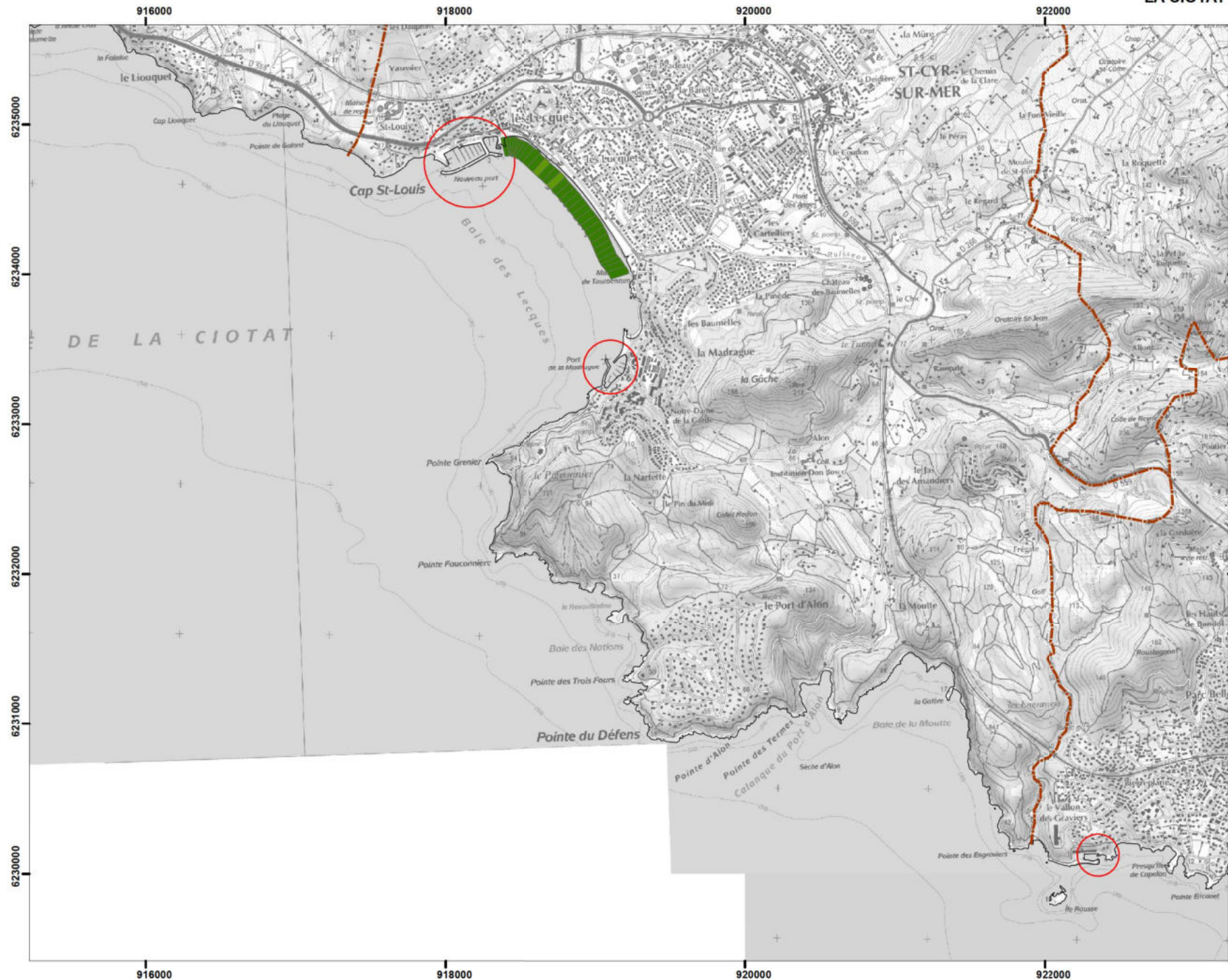

**Niveaux marins de référence
(zones de calcul du set-up)**
 Département du Var (83)
 Echelle 1/25 000

**Evénement moyen avec
prise en compte du changement climatique**

- Surcote centennale
- Vagues de période de retour 100 ans
- Niveau statique +0,60 m d'élevation du niveau de la mer liée au changement climatique

Cote du plan d'eau (m NGF/IGN69)



- Trait de côte HISTOLITT (SHOM)
- Limite de commune
- Périmètre portuaire sans prise en compte du wave set-up

Sources : © IGN-Scan 1/25 000 © (2010) - © IGN-BD CARTO © limites des communes (1/100 000) - 2010 - Projection RGF Lambert 93

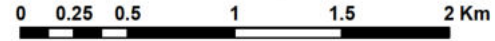

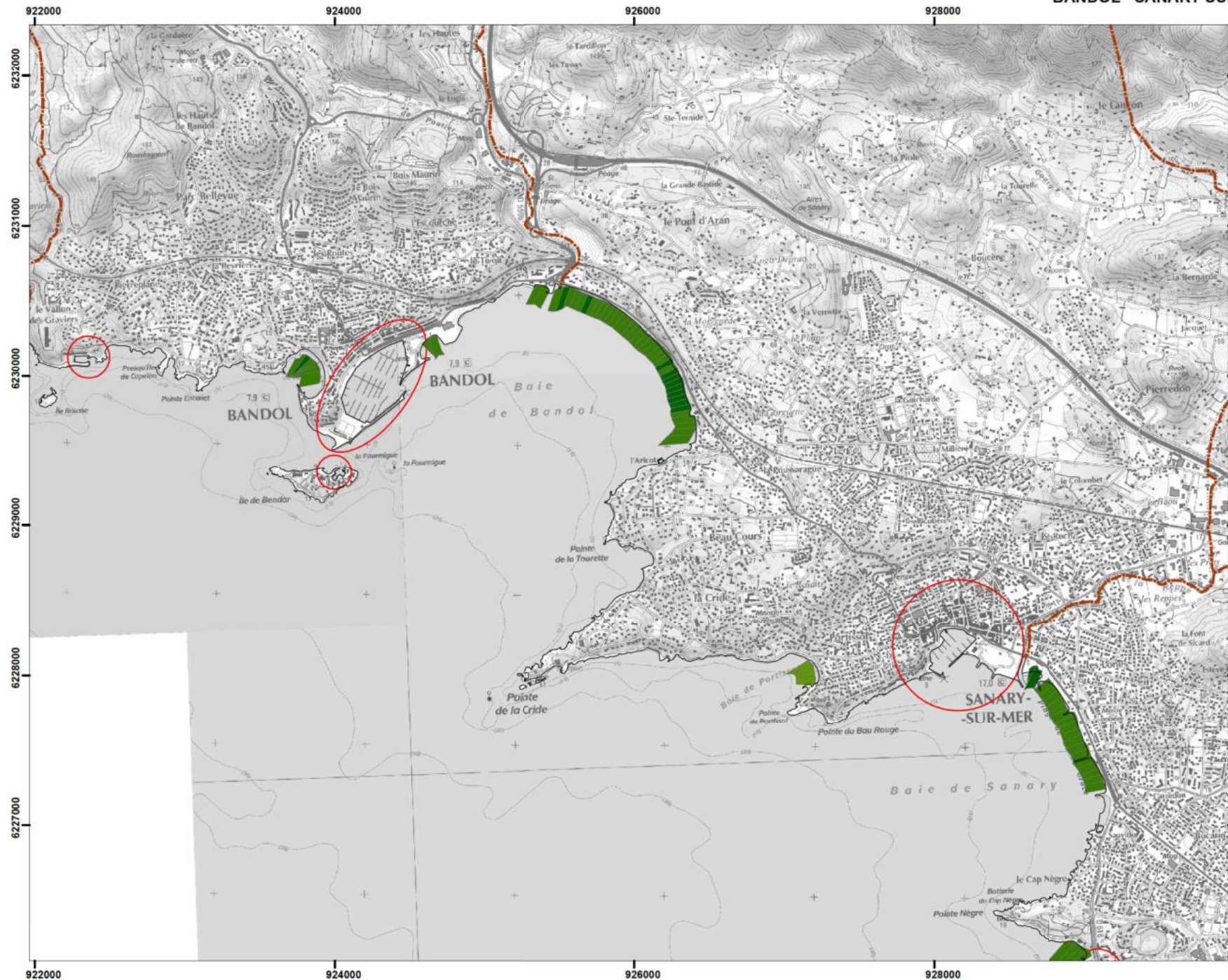

**Niveaux marins de référence
(zones de calcul du set-up)**

Département du Var (83)

Echelle 1/25 000

Événement moyen avec prise en compte du changement climatique

- Surcote centennale
- Vagues de période de retour 100 ans
- Niveau statique +0,60 m d'élevation du niveau de la mer liée au changement climatique

Cote du plan d'eau (m NGF/IGN69)

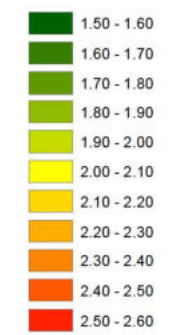

- Trait de côte HISTOLITT (SHOM)
- Limite de commune
- Périmètre portuaire sans prise en compte du wave set-up

Sources : © IGN-Scan 1/25 000 © (2010) - © IGN-BD CARTO © limites des communes (1/100 000) - 2010 - Projection RGF Lambert 93

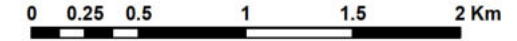



**Niveaux marins de référence
(zones de calcul du set-up)**
 Département du Var (83)
 Echelle 1/25 000

Evénement moyen avec prise en compte du changement climatique

- Surcote centennale
- Vagues de période de retour 100 ans
- Niveau statique +0,60 m d'élévation du niveau de la mer liée au changement climatique

Cote du plan d'eau (m NGF/IGN69)



- Trait de côte HISTOLITT (SHOM)
- Limite de commune
- Périmètre portuaire sans prise en compte du wave set-up

Sources : © IGN-Scan 1/25 000 © (2010) - © IGN-BD CARTO © limites des communes (1/100 000) - 2010 - Projection RGF Lambert 93

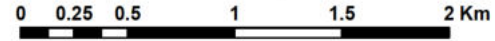

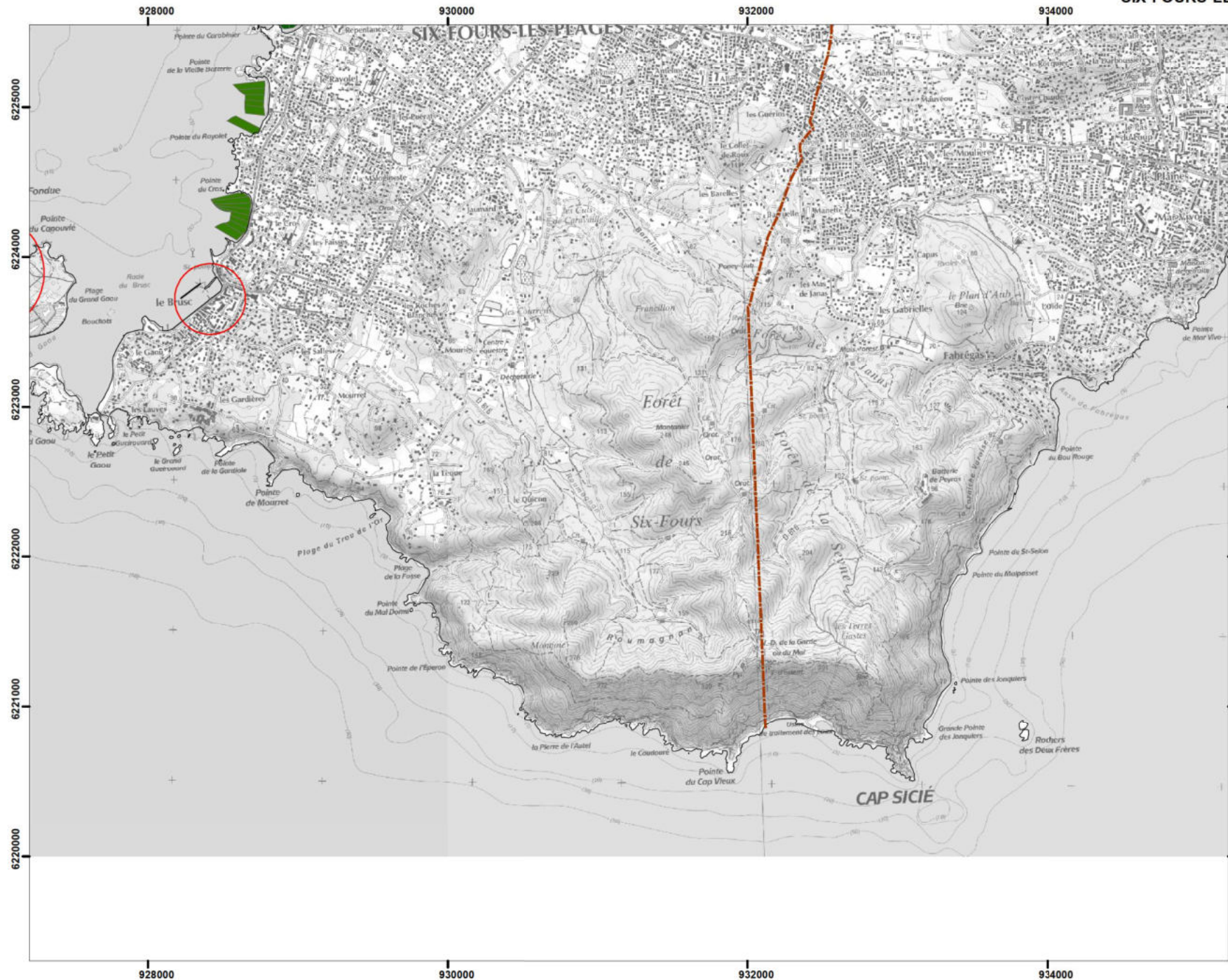

**Niveaux marins de référence
(zones de calcul du set-up)**
 Département du Var (83)
 Echelle 1/25 000

Evénement moyen avec prise en compte du changement climatique

- Surcote centennale
- Vagues de période de retour 100 ans
- Niveau statique +0,60 m d'élévation du niveau de la mer liée au changement climatique

Cote du plan d'eau (m NGF/IGN69)

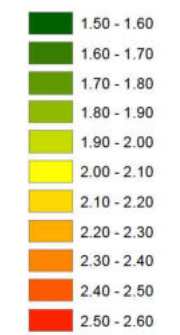

- Trait de côte HISTOLITT (SHOM)
- Limite de commune
- Périmètre portuaire sans prise en compte du wave set-up

Sources : © IGN-Scan 1/25 000 © (2010) - © IGN-BD CARTO © limites des communes (1/100 000) - 2010 - Projection RGF Lambert 93

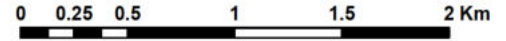

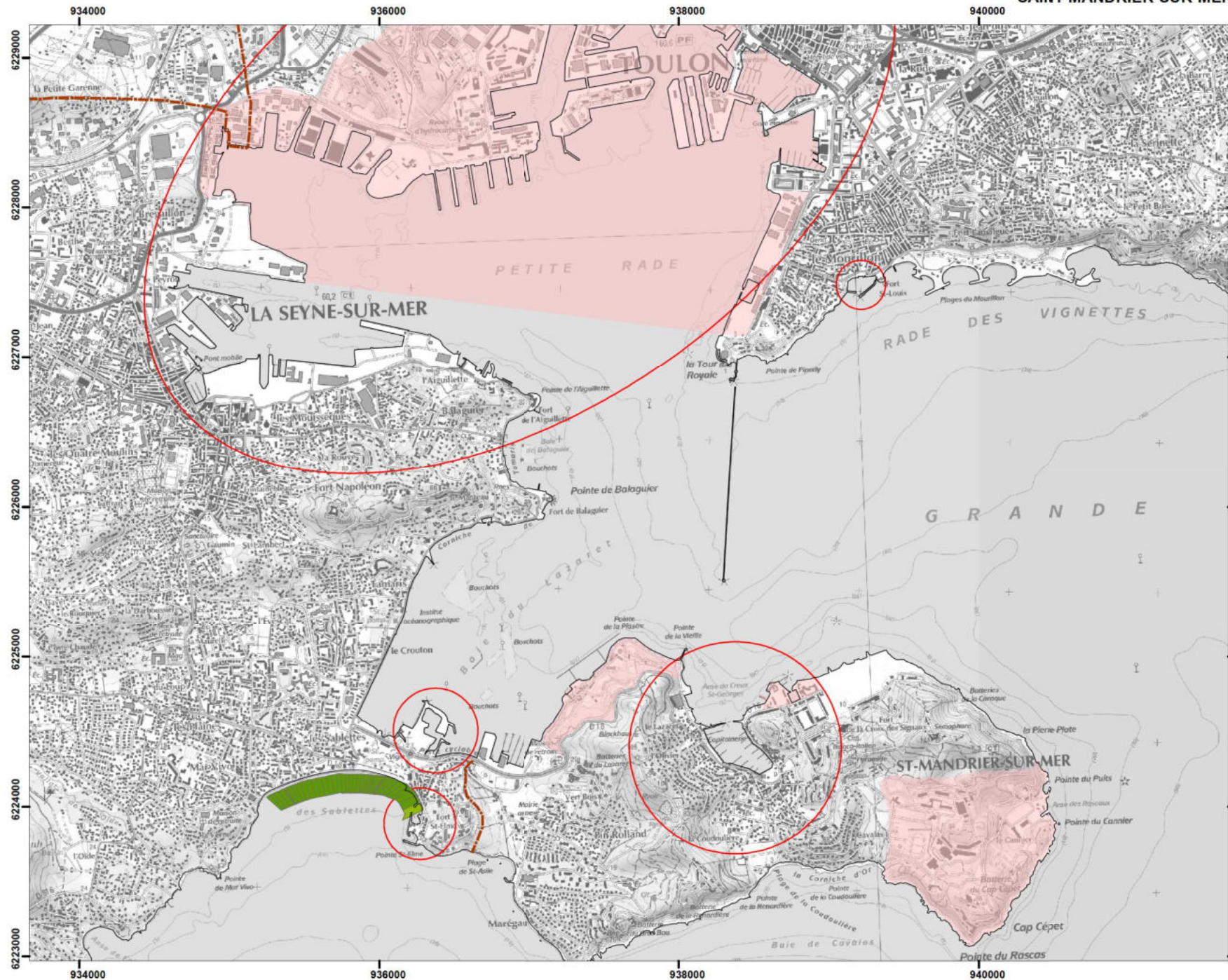

Niveaux marins de référence (zones de calcul du set-up)

Département du Var (83)

Echelle 1/25 000

Événement moyen avec prise en compte du changement climatique

- Surcote centennale
- Vagues de période de retour 100 ans
- Niveau statique +0,60 m d'élévation du niveau de la mer liée au changement climatique

Cote du plan d'eau (m NGF/IGN69)

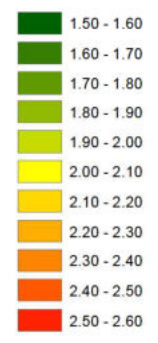

- Trait de côte HISTOLITT (SHOM)
- Limite de commune
- Périmètre portuaire sans prise en compte du wave set-up

Sources : © IGN-Scan 1/25 000 © (2010) - © IGN-BD CARTO © limites des communes (1/100 000) - 2010 - Projection RGF Lambert 93

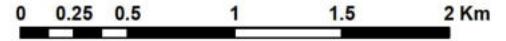

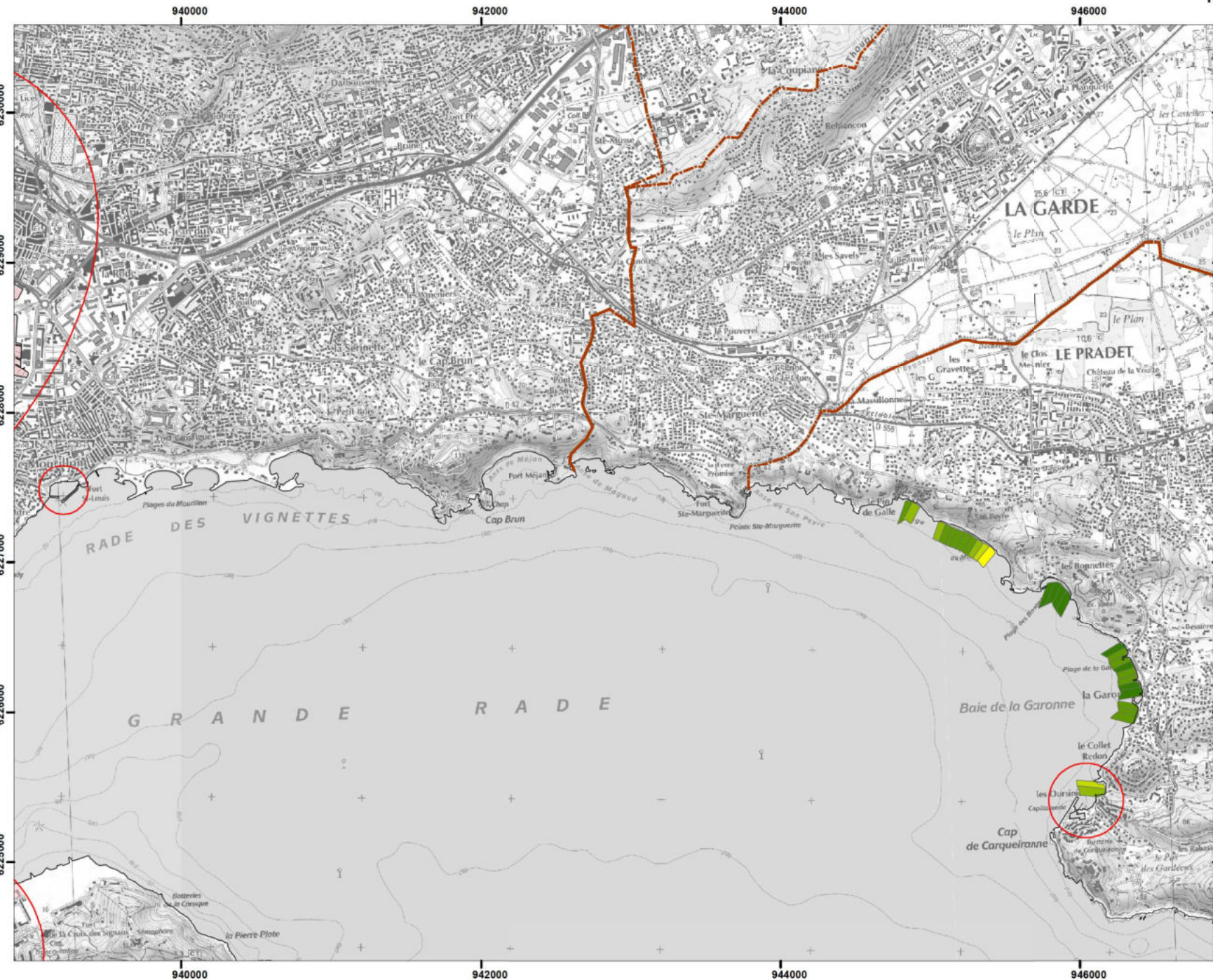

**Niveaux marins de référence
(zones de calcul du set-up)**
 Département du Var (83)
 Echelle 1/25 000

Evénement moyen avec prise en compte du changement climatique

- Surcote centennale
- Vagues de période de retour 100 ans
- Niveau statique +0,60 m d'élevation du niveau de la mer liée au changement climatique

Cote du plan d'eau (m NGF/IGN69)



- Trait de côte HISTOLITT (SHOM)
- Limite de commune
- Périmètre portuaire sans prise en compte du wave set-up

Sources : © IGN-Scan 1/25 000 © (2010) - © IGN-BD CARTO © limites des communes (1/100 000) - 2010 - Projection RGF Lambert 93

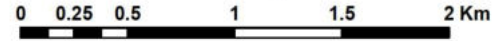



**Niveaux marins de référence
(zones de calcul du set-up)**

Département du Var (83)

Echelle 1/25 000

**Evénement moyen avec
prise en compte du changement climatique**

- Surcote centennale
- Vagues de période de retour 100 ans
- Niveau statique +0,60 m d'élévation du niveau de la mer liée au changement climatique

Cote du plan d'eau (m NGF/IGN69)

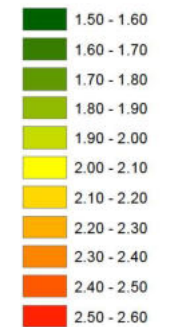

- Trait de côte HISTOLITT (SHOM)
- - - Limite de commune
- Périmètre portuaire sans prise en compte du wave set-up

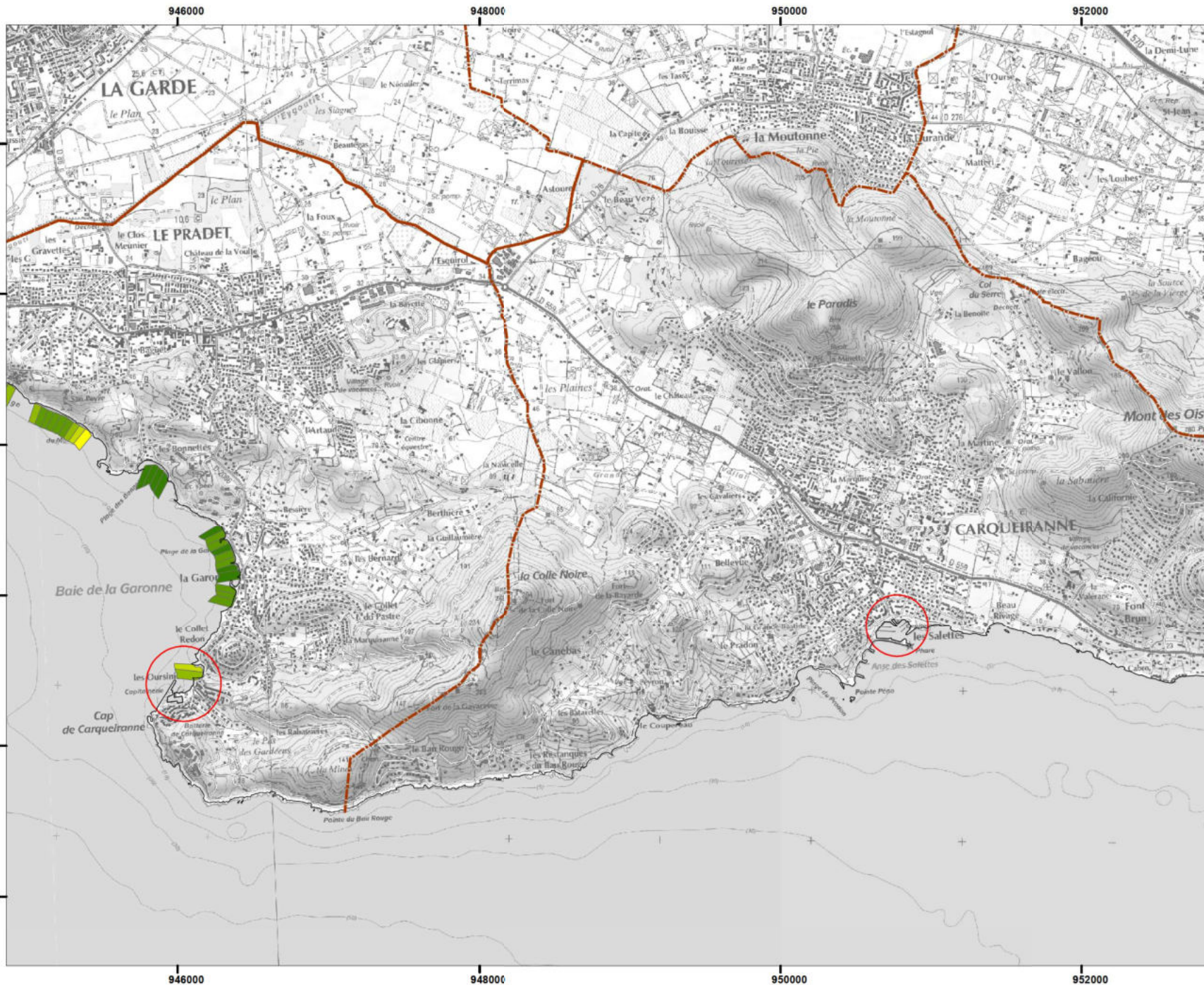

Sources : © IGN-Scan 1/25 000 © (2010) - © IGN-BD CARTO © limites des communes (1/100 000) - 2010 - Projection RGF Lambert 93

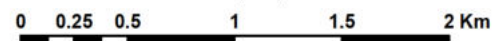

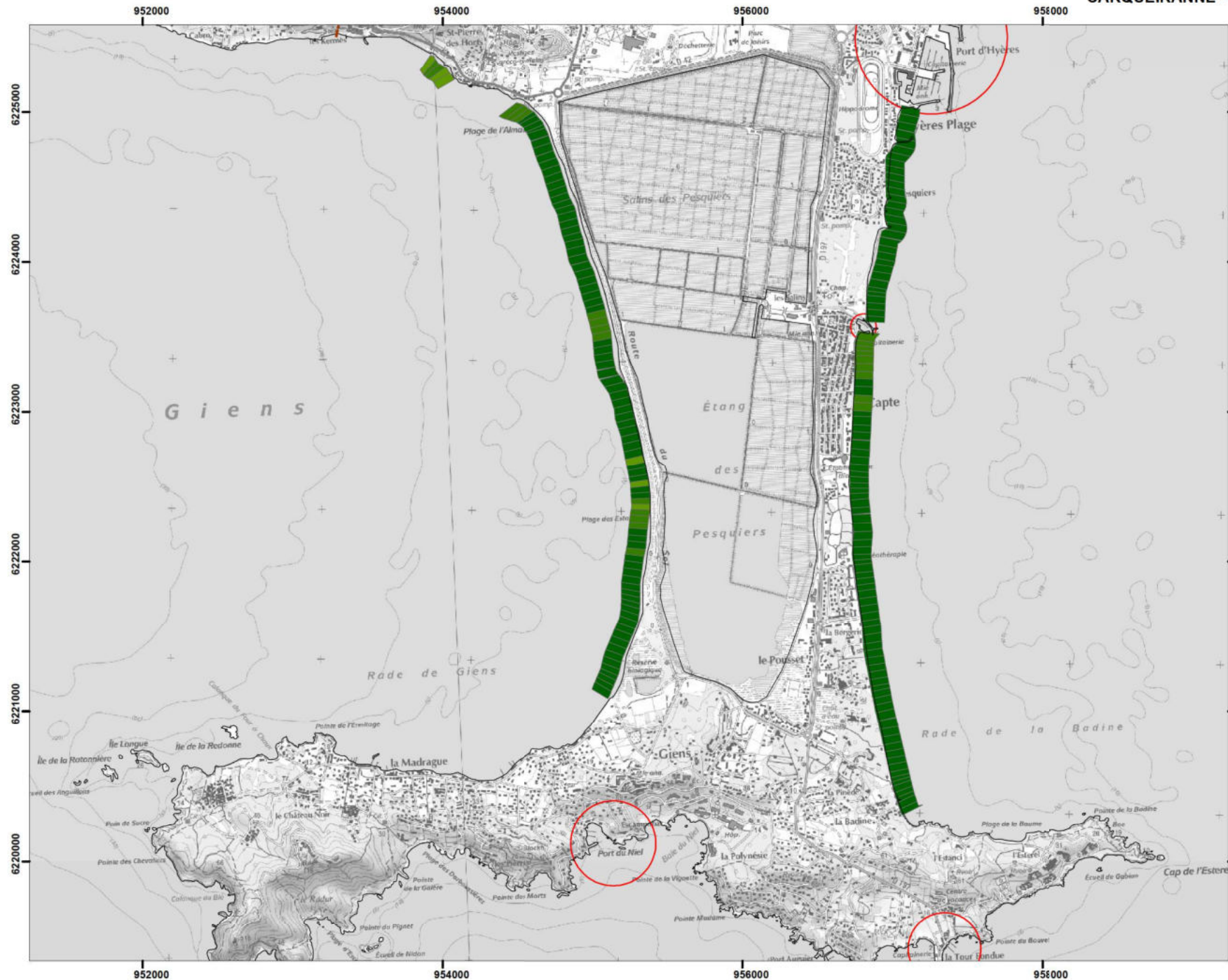

**Niveaux marins de référence
(zones de calcul du set-up)**
 Département du Var (83)
 Echelle 1/25 000

Événement moyen avec prise en compte du changement climatique

- Surcote centennale
- Vagues de période de retour 100 ans
- Niveau statique +0,60 m d'élévation du niveau de la mer liée au changement climatique

Cote du plan d'eau (m NGF/IGN69)



- Trait de côte HISTOLITT (SHOM)
- - - Limite de commune
- Périmètre portuaire sans prise en compte du wave set-up

Sources : © IGN-Scan 1/25 000 © (2010) - © IGN-BD CARTO © limites des communes (1/100 000) - 2010 - Projection RGF Lambert 93

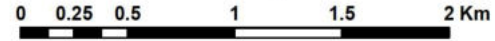

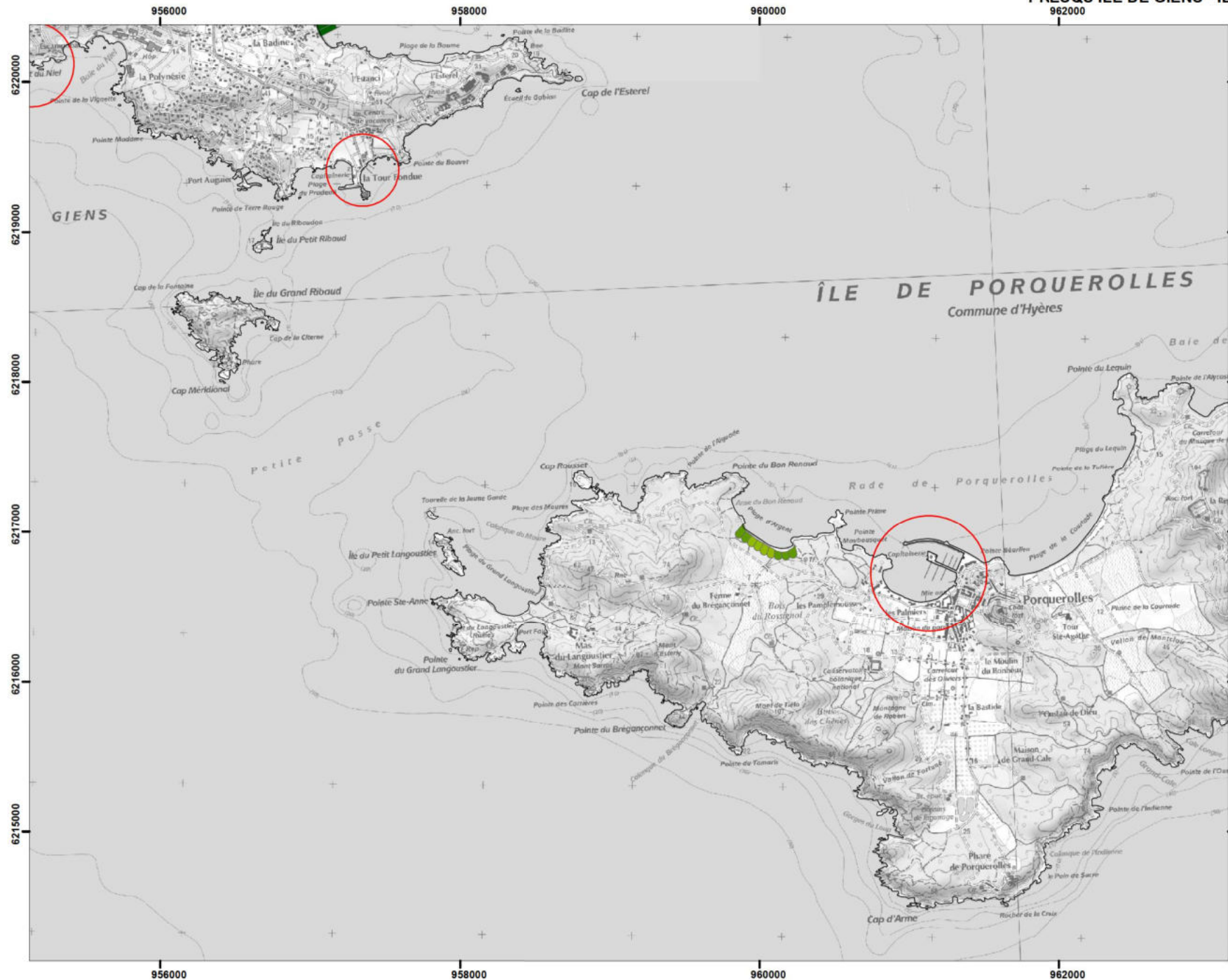

**Niveaux marins de référence
(zones de calcul du set-up)**
 Département du Var (83)
 Echelle 1/25 000

Événement moyen avec prise en compte du changement climatique

- Surcote centennale
- Vagues de période de retour 100 ans
- Niveau statique +0,60 m d'élévation du niveau de la mer liée au changement climatique

Cote du plan d'eau (m NGF/IGN69)



- Trait de côte HISTOLITT (SHOM)
- Limite de commune
- Périmètre portuaire sans prise en compte du wave set-up

Sources : © IGN-Scan 1/25 000 © (2010) - © IGN-BD CARTO © limites des communes (1/100 000) - 2010 - Projection RGF Lambert 93



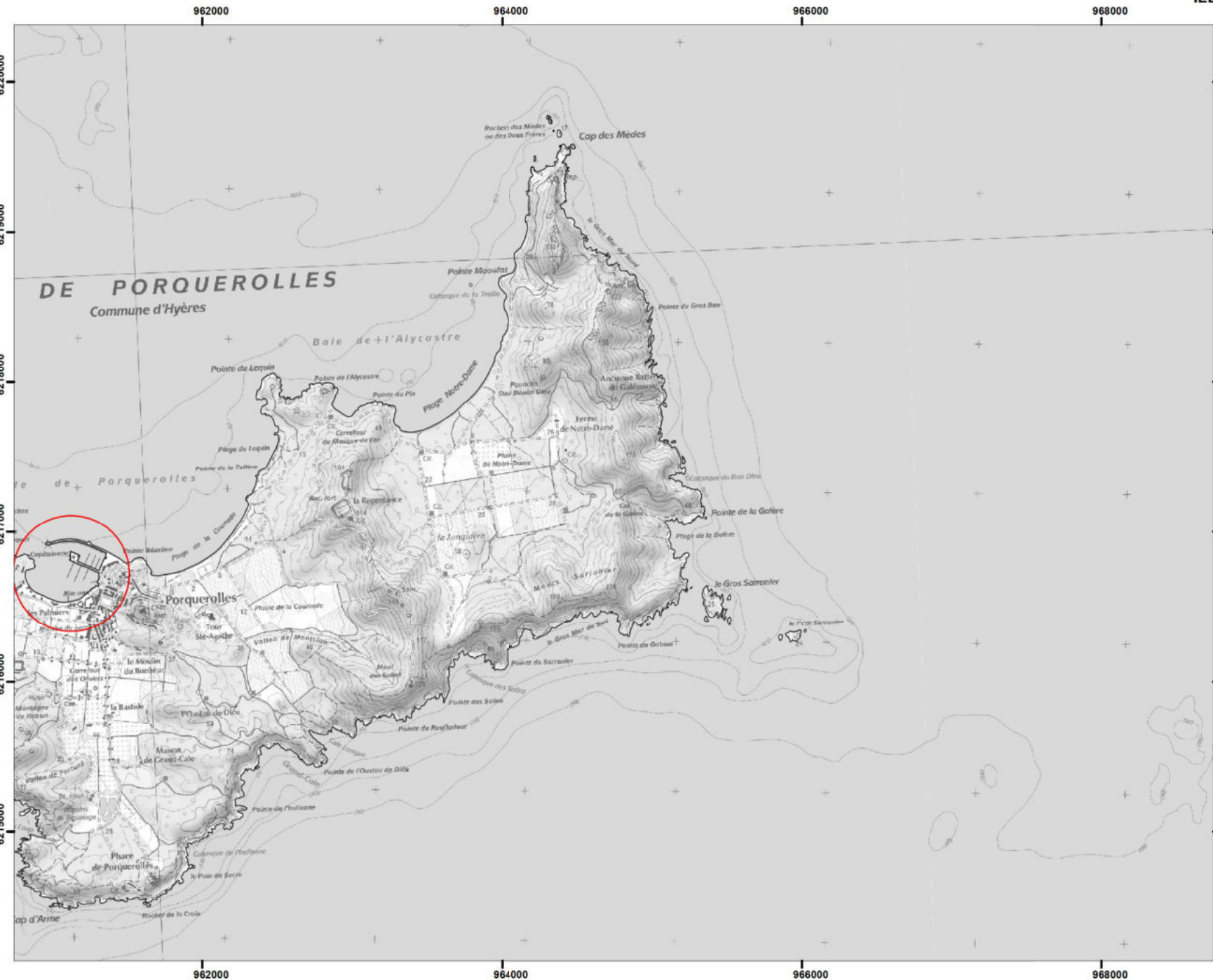

**Niveaux marins de référence
(zones de calcul du set-up)**
 Département du Var (83)
 Echelle 1/25 000

Evénement moyen avec prise en compte du changement climatique

- Surcote centennale
- Vagues de période de retour 100 ans
- Niveau statique +0,60 m d'élévation du niveau de la mer liée au changement climatique

Cote du plan d'eau (m NGF/IGN69)



- Trait de côte HISTOLITT (SHOM)
- - - Limite de commune
- Périmètre portuaire sans prise en compte du wave set-up

Sources : © IGN-Scan 1/25 000 © (2010) - © IGN-BD CARTO © limites des communes (1/100 000) - 2010 - Projection RGF Lambert 93

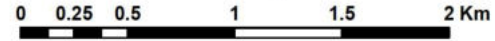

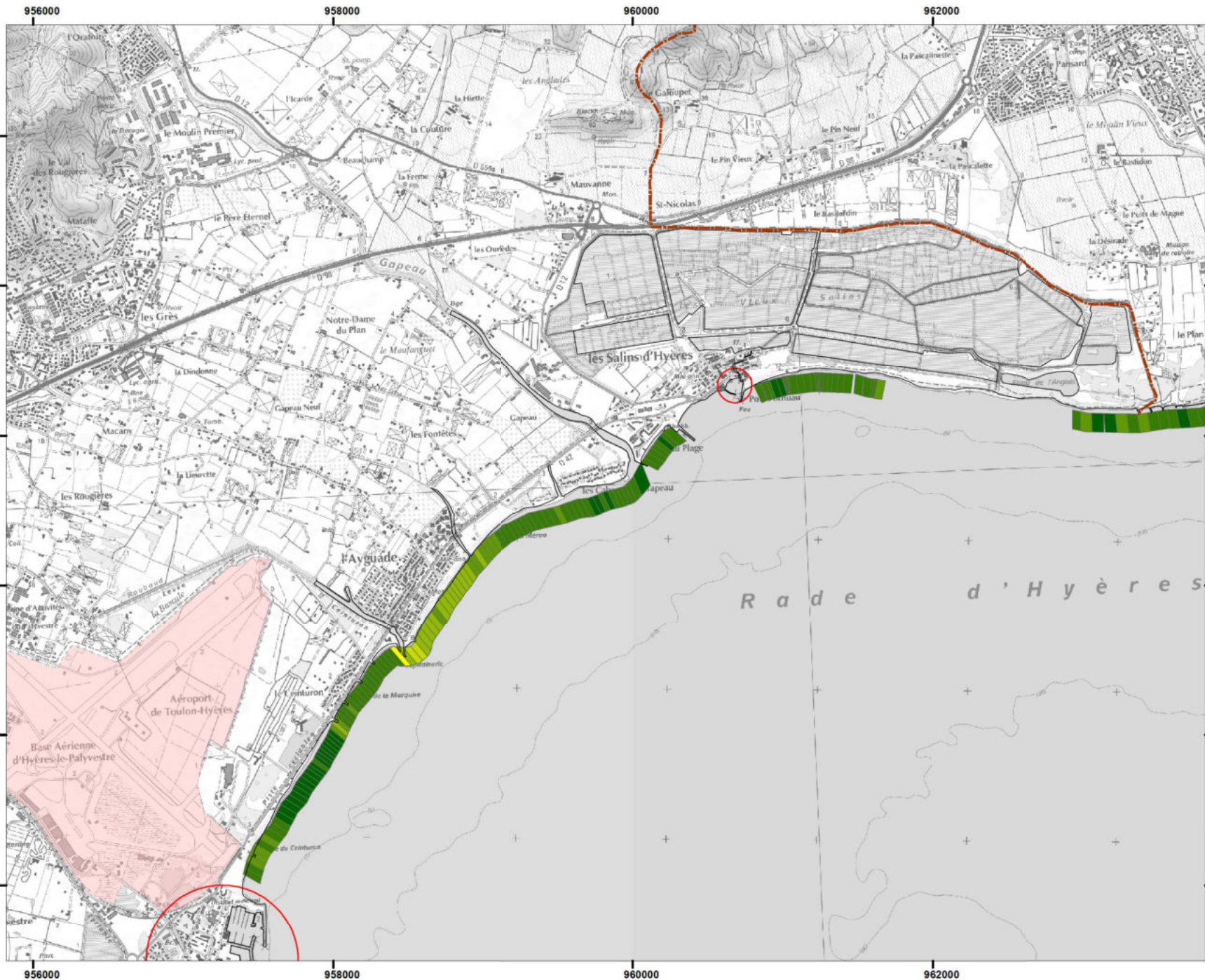

Niveaux marins de référence (zones de calcul du set-up)

Département du Var (83)

Echelle 1/25 000

Événement moyen avec prise en compte du changement climatique

- Surcote centennale
- Vagues de période de retour 100 ans
- Niveau statique +0,60 m d'élevation du niveau de la mer liée au changement climatique

Cote du plan d'eau (m NGF/IGN69)



- Trait de côte HISTOLITT (SHOM)
- - - Limite de commune
- Périmètre portuaire sans prise en compte du wave set-up

Sources : © IGN-Scan 1/25 000 © (2010) - © IGN-BD CARTO © limites des communes (1/100 000) - 2010 - Projection RGF Lambert 93

0 0.25 0.5 1 1.5 2 Km



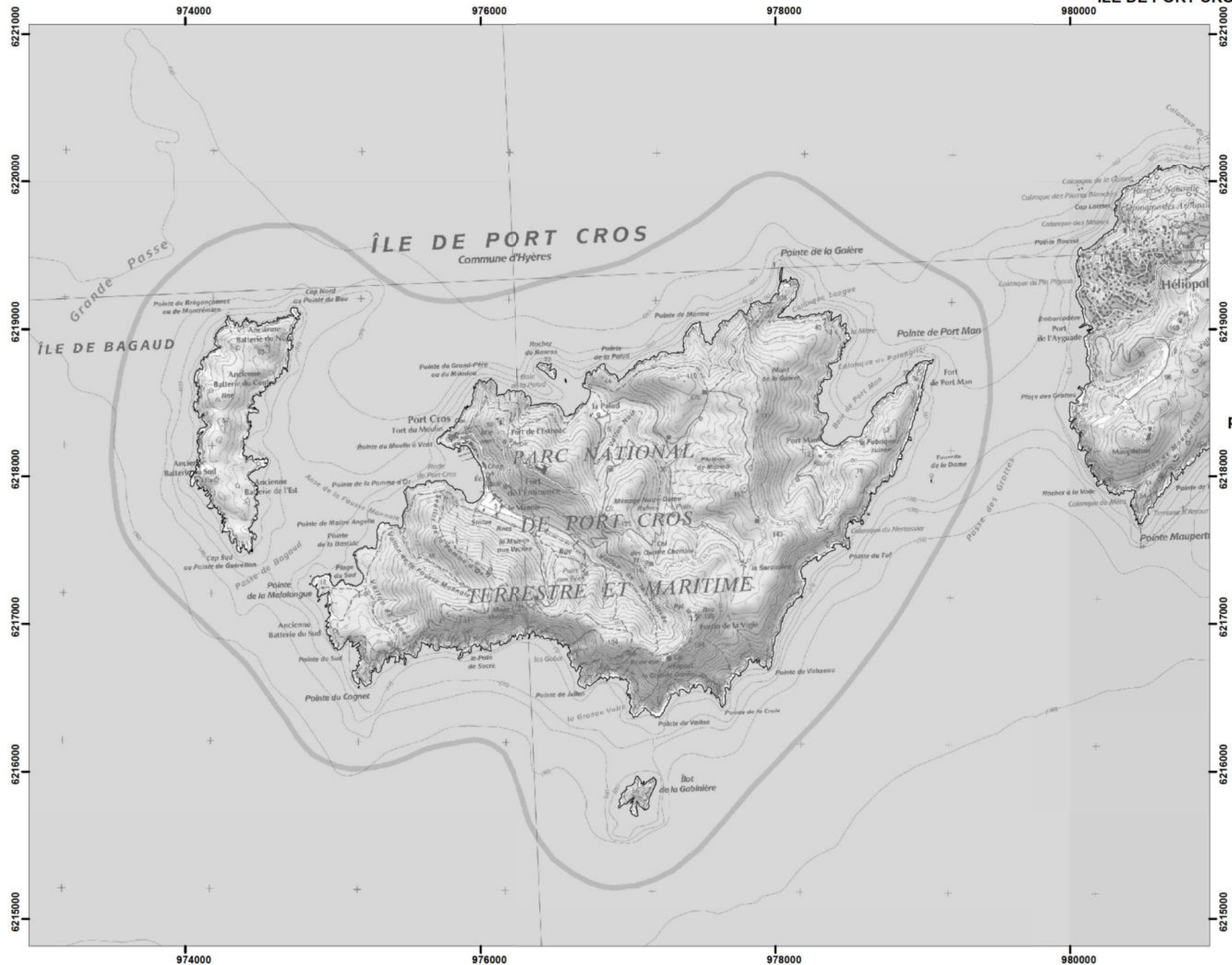

**Niveaux marins de référence
(zones de calcul du set-up)**
 Département du Var (83)
 Echelle 1/25 000

Événement moyen avec prise en compte du changement climatique

- Surcote centennale
- Vagues de période de retour 100 ans
- Niveau statique +0,60 m d'élévation du niveau de la mer liée au changement climatique

Cote du plan d'eau (m NGF/IGN69)



- Trait de côte HISTOLITT (SHOM)
- - - Limite de commune
- Périmètre portuaire sans prise en compte du wave set-up

Sources : © IGN-Scan 1/25 000 © (2010) - © IGN-BD CARTO © limites des communes (1/100 000) - 2010 - Projection RGF Lambert 93

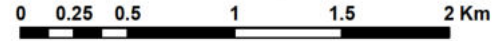

Direction régionale de l'Environnement, de l'Aménagement et du Logement
 PRÉFECTURE ALPES-CÔTE D'AZUR



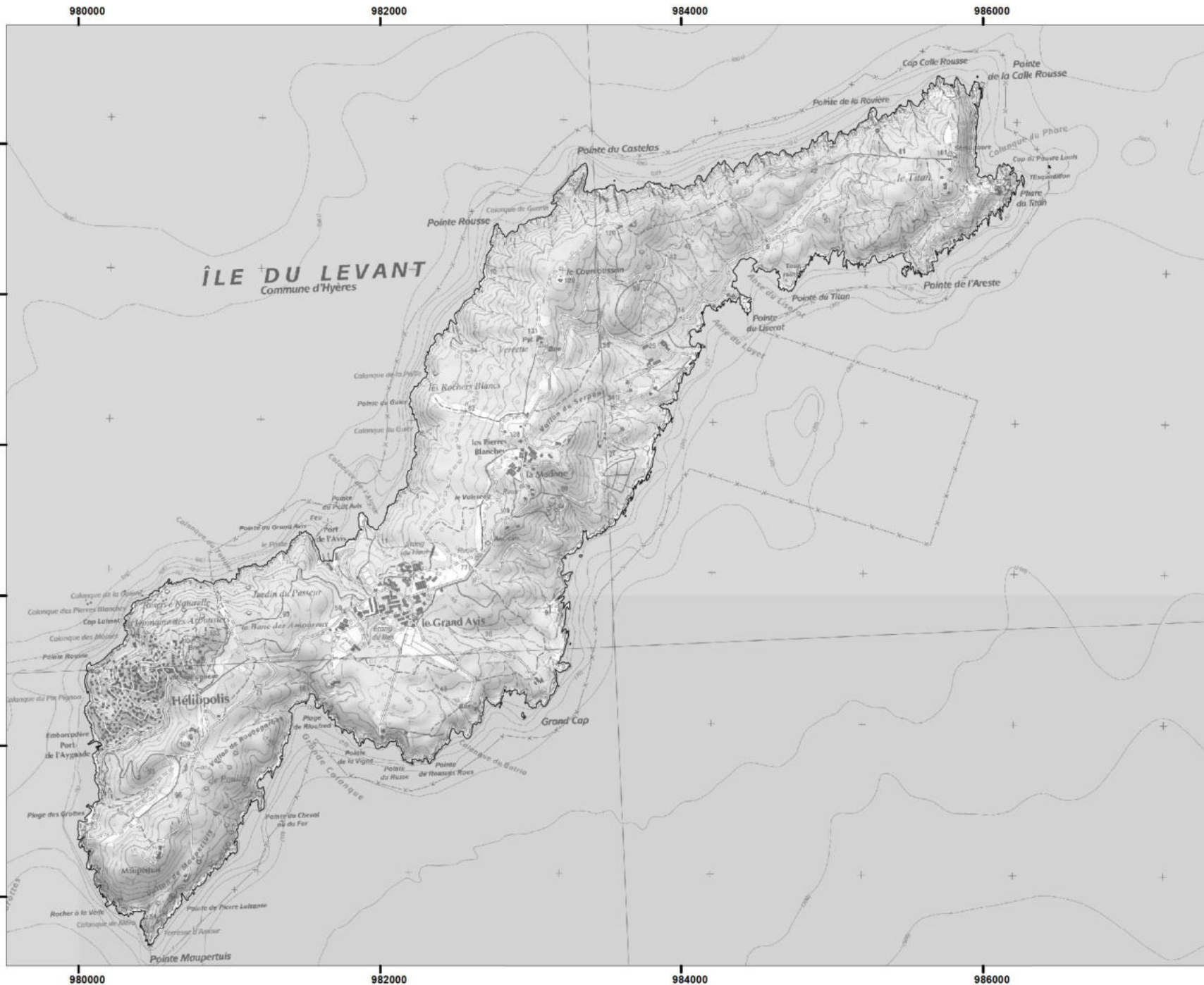

ÎLE DU LEVANT
Commune d'Hyères

**Niveaux marins de référence
(zones de calcul du set-up)**

Département du Var (83)

Echelle 1/25 000

Evénement moyen avec prise en compte du changement climatique

- Surcote centennale
- Vagues de période de retour 100 ans
- Niveau statique +0,60 m d'élévation du niveau de la mer liée au changement climatique

Cote du plan d'eau (m NGF/IGN69)



- Trait de côte HISTOLITT (SHOM)
- - - Limite de commune
- Périmètre portuaire sans prise en compte du wave set-up

Sources : © IGN-Scan 1/25 000 © (2010) - © IGN-BD CARTO © limites des communes (1/100 000) - 2010 - Projection RGF Lambert 93



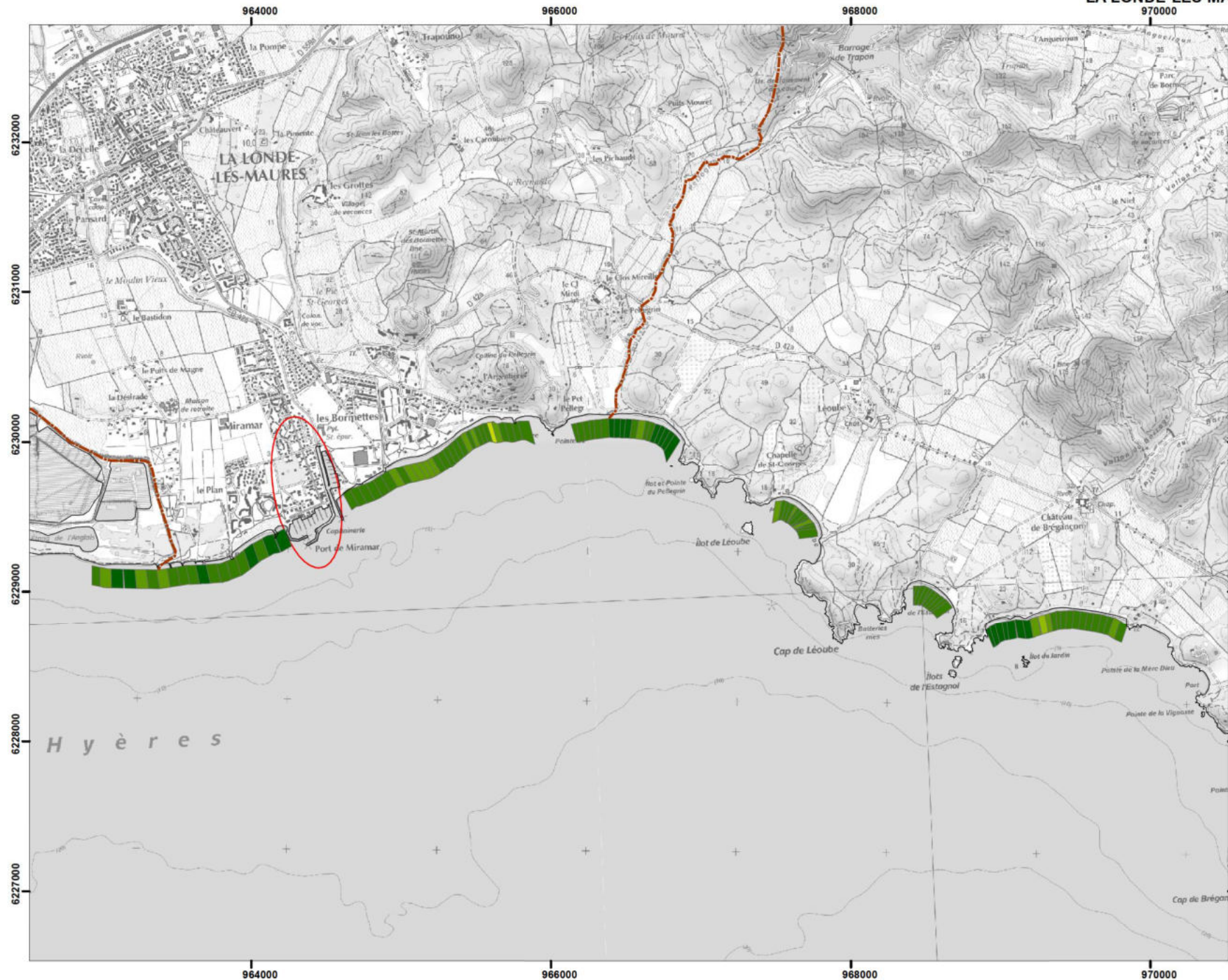

**Niveaux marins de référence
(zones de calcul du set-up)**

Département du Var (83)

Echelle 1/25 000

**Evénement moyen avec
prise en compte du changement climatique**

- Surcote centennale
- Vagues de période de retour 100 ans
- Niveau statique +0,60 m d'élévation du niveau de la mer liée au changement climatique

Cote du plan d'eau (m NGF/IGN69)

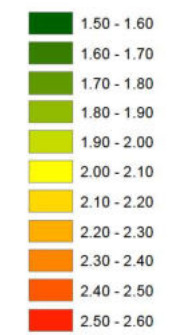

- Trait de côte HISTOLITT (SHOM)
- - - Limite de commune
- Périmètre portuaire sans prise en compte du wave set-up

Sources : © IGN-Scan 1/25 000 © (2010) - © IGN-BD CARTO © limites des communes (1/100 000) - 2010 - Projection RGF Lambert 93

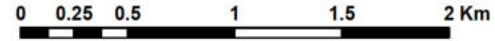

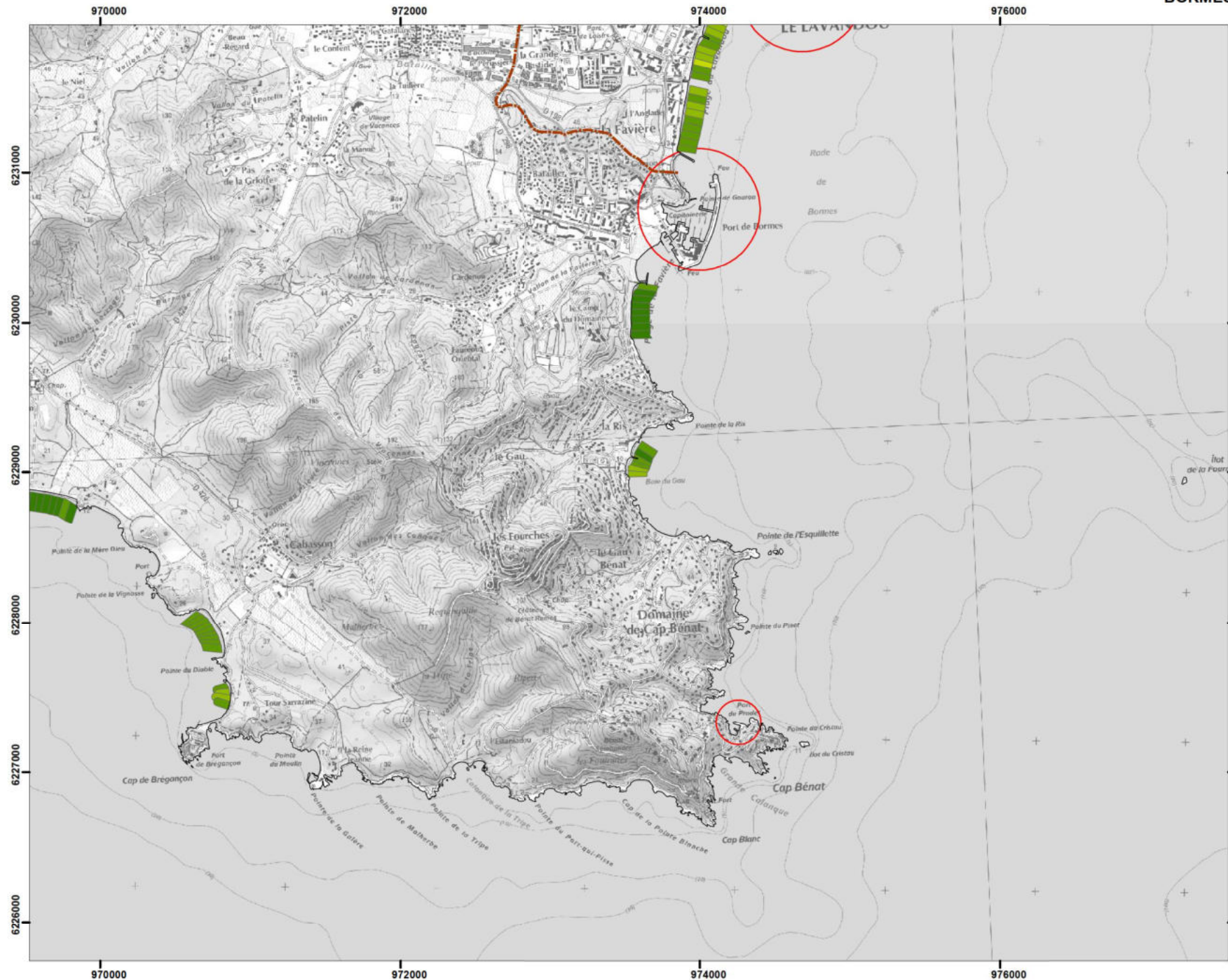

Niveaux marins de référence (zones de calcul du set-up)

Département du Var (83)
Echelle 1/25 000

Événement moyen avec prise en compte du changement climatique

- Surcote centennale
- Vagues de période de retour 100 ans
- Niveau statique +0,60 m d'élévation du niveau de la mer liée au changement climatique

Cote du plan d'eau (m NGF/IGN69)

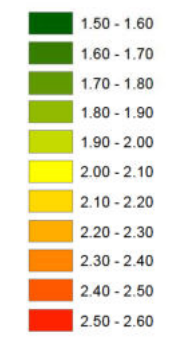

- Trait de côte HISTOLITT (SHOM)
- Limite de commune
- Périmètre portuaire sans prise en compte du wave set-up

Sources : © IGN-Scan 1/25 000 © (2010) - © IGN-BD CARTO © limites des communes (1/100 000) - 2010 - Projection RGF Lambert 93



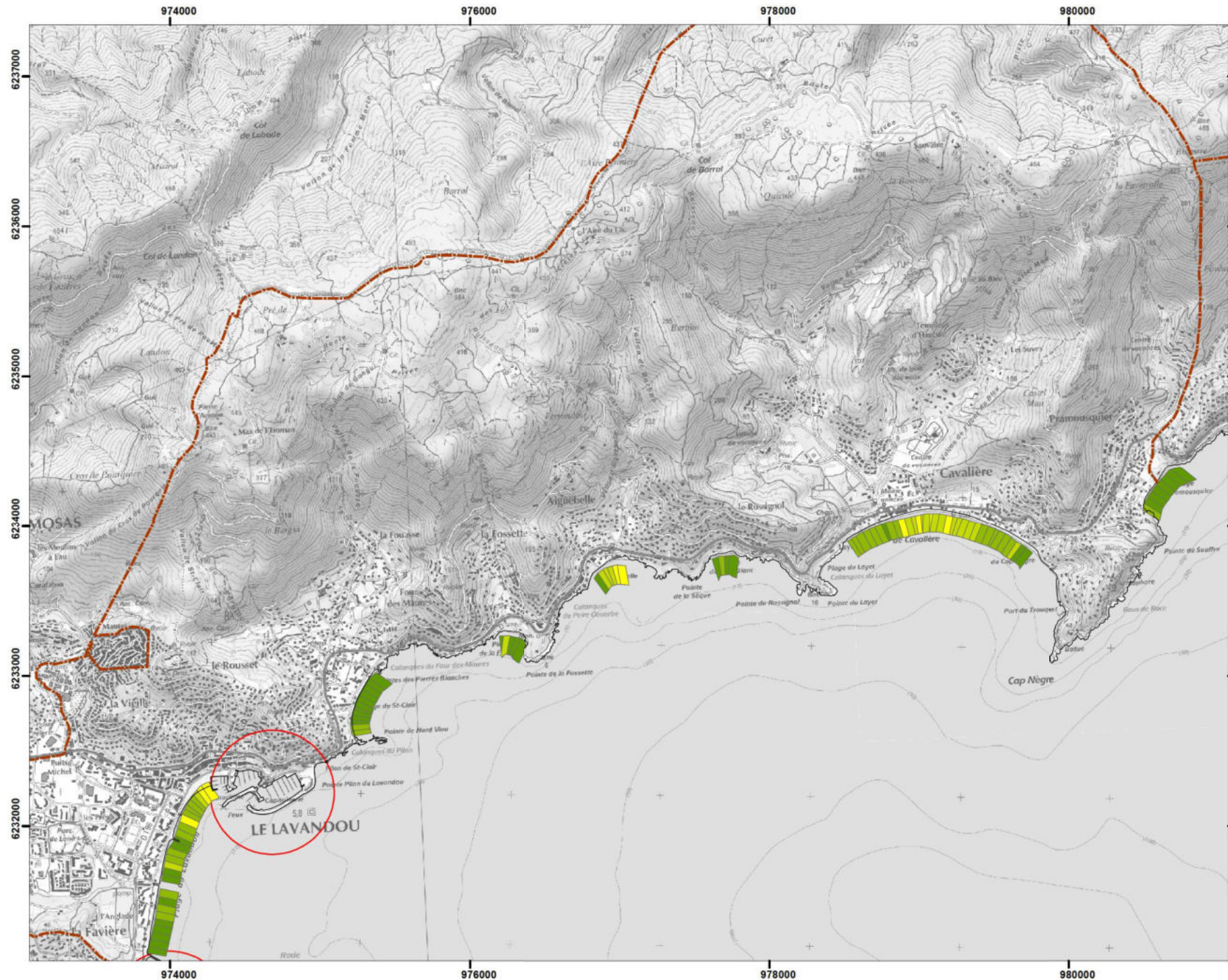

**Niveaux marins de référence
(zones de calcul du set-up)**
 Département du Var (83)
 Echelle 1/25 000

Evénement moyen avec prise en compte du changement climatique

- Surcote centennale
- Vagues de période de retour 100 ans
- Niveau statique +0,60 m d'élévation du niveau de la mer liée au changement climatique

Cote du plan d'eau (m NGF/IGN69)



- Trait de côte HISTOLITT (SHOM)
- Limite de commune
- Périmètre portuaire sans prise en compte du wave set-up

Sources : © IGN-Scan 1/25 000 © (2010) - © IGN-BD CARTO © limites des communes (1/100 000) - 2010 - Projection RGF Lambert 93

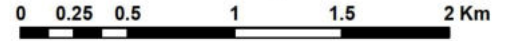

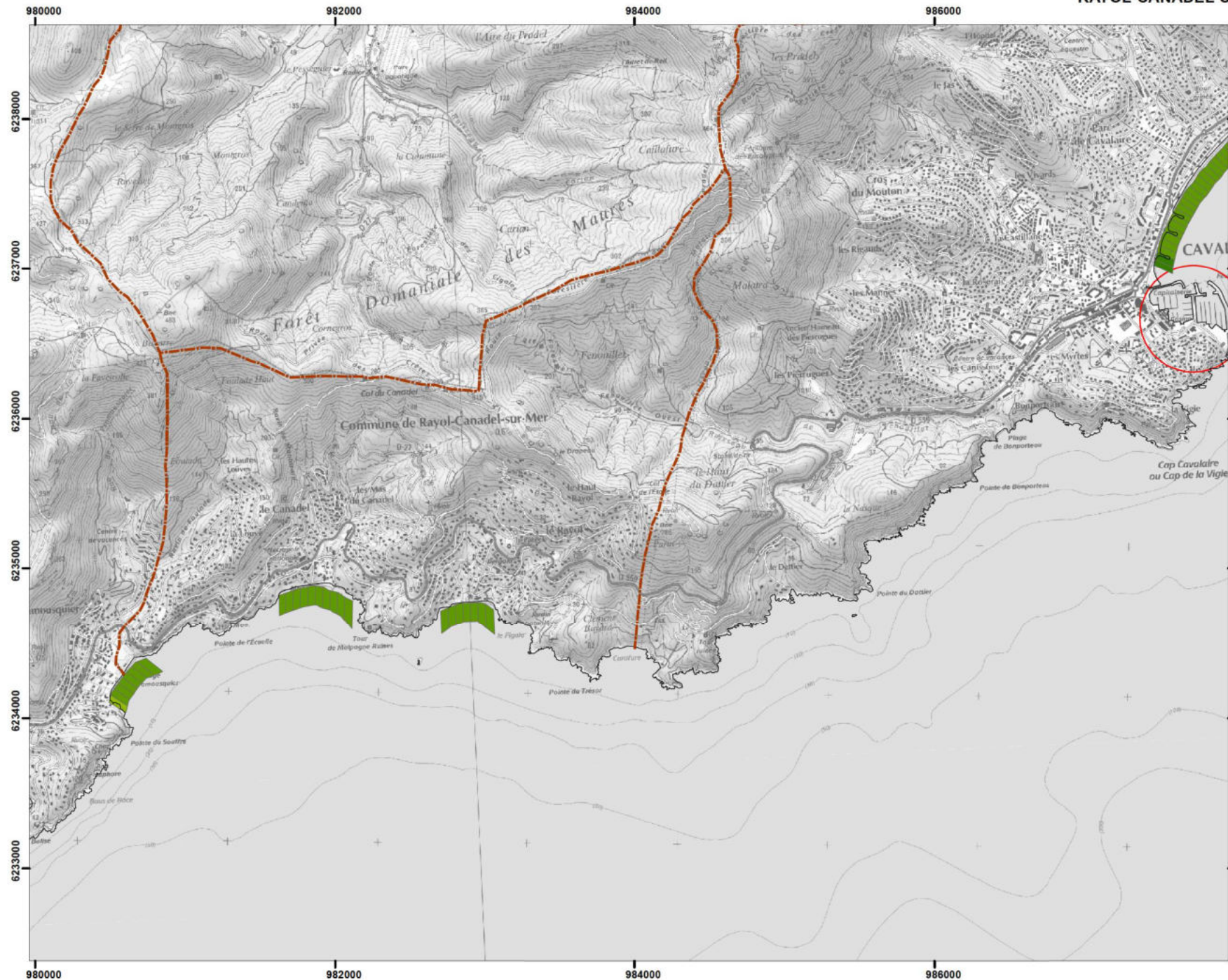

**Niveaux marins de référence
(zones de calcul du set-up)**

Département du Var (83)

Echelle 1/25 000

**Evénement moyen avec
prise en compte du changement climatique**

- Surcote centennale
- Vagues de période de retour 100 ans
- Niveau statique +0,60 m d'élévation du niveau de la mer liée au changement climatique

Cote du plan d'eau (m NGF/IGN69)

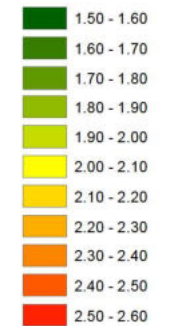

- Trait de côte HISTOLITT (SHOM)
- Limite de commune
- Périmètre portuaire sans prise en compte du wave set-up

Sources : © IGN-Scan 1/25 000 © (2010) - © IGN-BD CARTO © limites des communes (1/100 000) - 2010 - Projection RGF Lambert 93

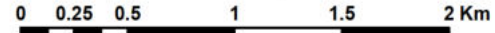

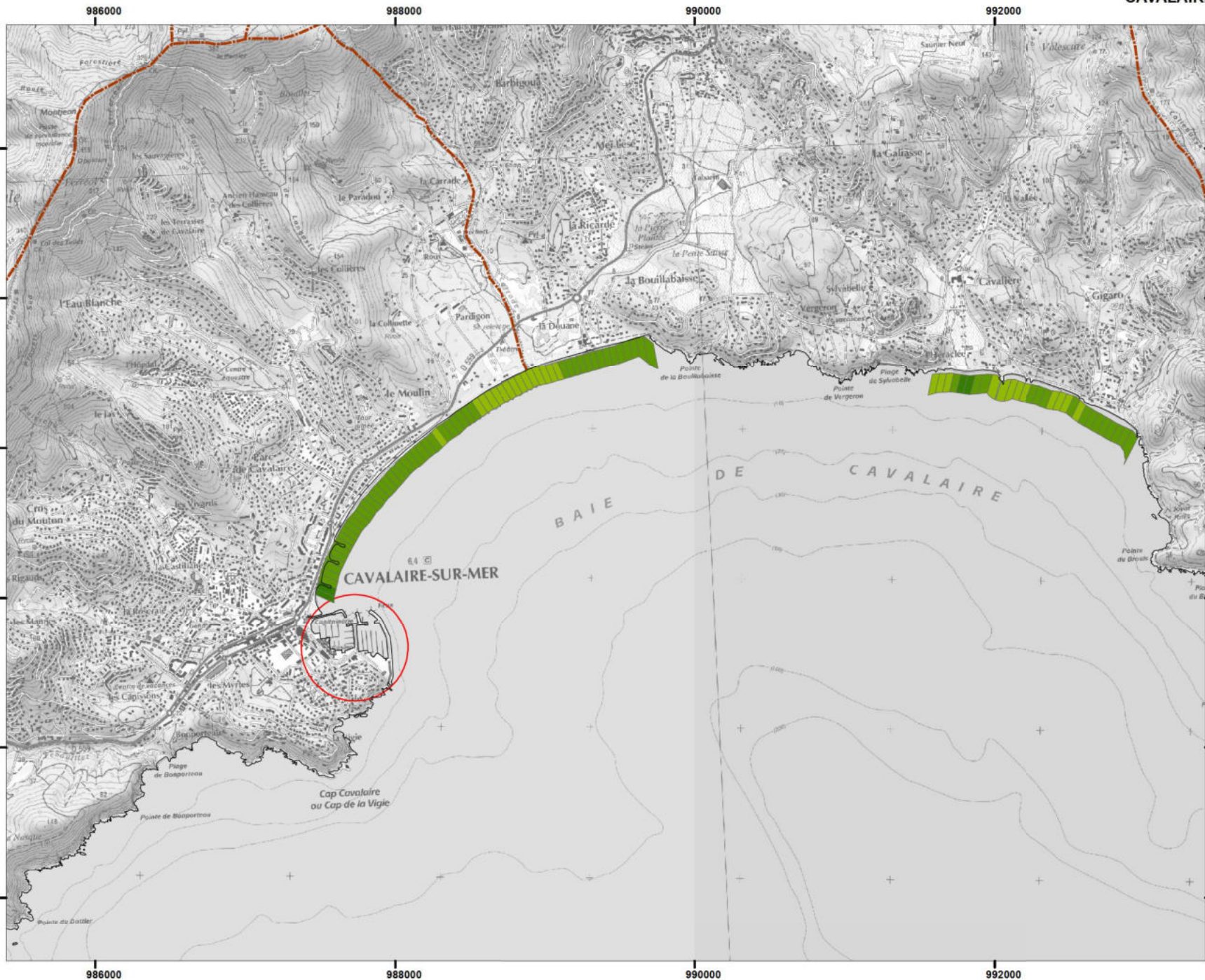

**Niveaux marins de référence
(zones de calcul du set-up)**
 Département du Var (83)
 Echelle 1/25 000

Evénement moyen avec prise en compte du changement climatique

- Surcote centennale
- Vagues de période de retour 100 ans
- Niveau statique +0,60 m d'élévation du niveau de la mer liée au changement climatique

Cote du plan d'eau (m NGF/IGN69)



- Trait de côte HISTOLITT (SHOM)
- Limite de commune
- Périmètre portuaire sans prise en compte du wave set-up

Sources : © IGN-Scan 1/25 000 © (2010) - © IGN-BD CARTO © limites des communes (1/100 000) - 2010 - Projection RGF Lambert 93

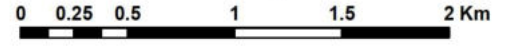

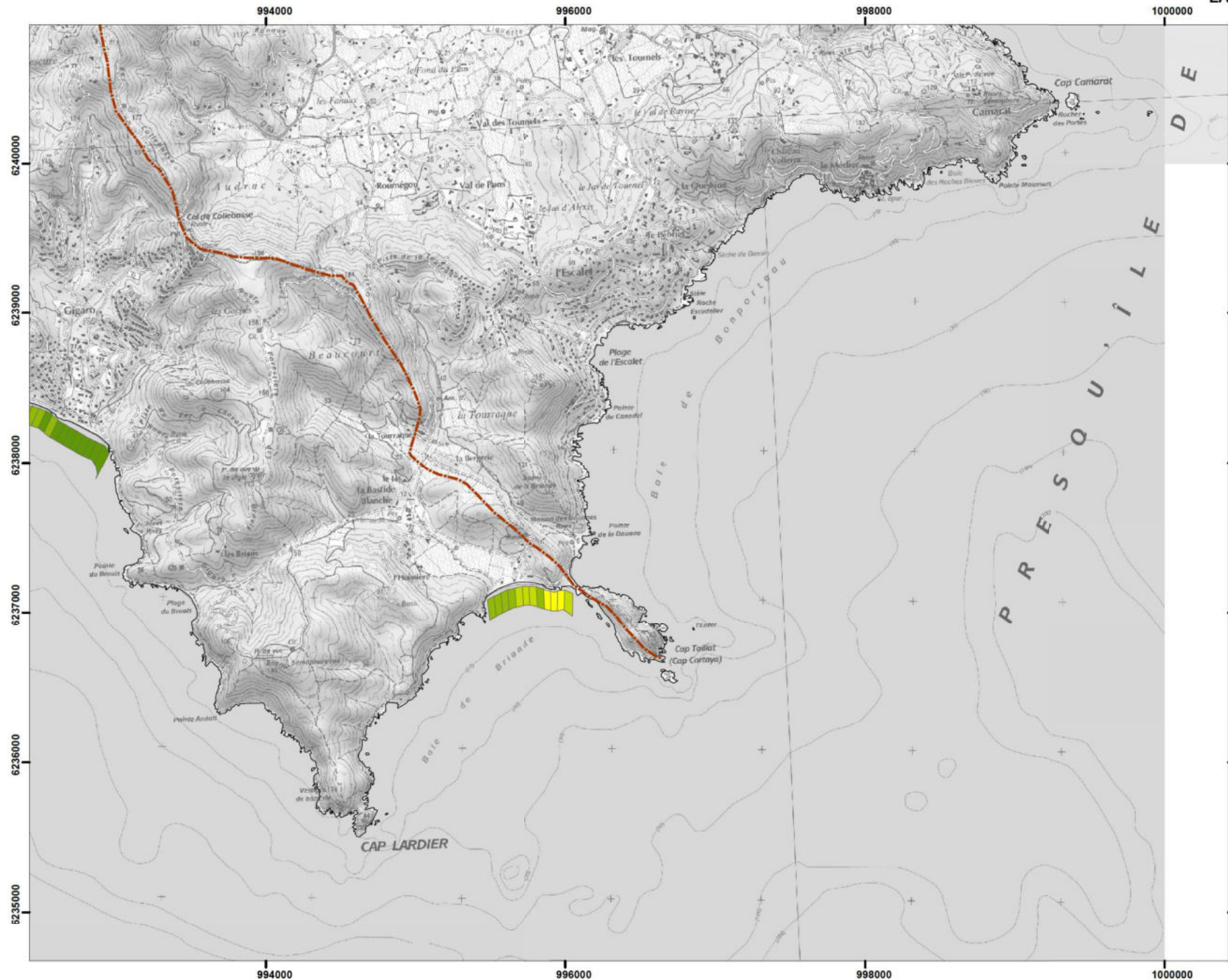

**Niveaux marins de référence
(zones de calcul du set-up)**
 Département du Var (83)
 Echelle 1/25 000

Evénement moyen avec prise en compte du changement climatique
 - Surcote centennale
 - Vagues de période de retour 100 ans
 - Niveau statique +0,60 m d'élevation du niveau de la mer liée au changement climatique

Cote du plan d'eau (m NGF/IGN69)



- Trait de côte HISTOLITT (SHOM)
- Limite de commune
- Périmètre portuaire sans prise en compte du wave set-up

Sources : © IGN-Scan 1/25 000 © (2010) - © IGN-BD CARTO © limites des communes (1/100 000) - 2010 - Projection RGF Lambert 93

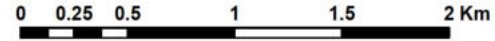



**Niveaux marins de référence
(zones de calcul du set-up)**
 Département du Var (83)
 Echelle 1/25 000

Evénement moyen avec prise en compte du changement climatique

- Surcote centennale
- Vagues de période de retour 100 ans
- Niveau statique +0,60 m d'élévation du niveau de la mer liée au changement climatique

Cote du plan d'eau (m NGF/IGN69)

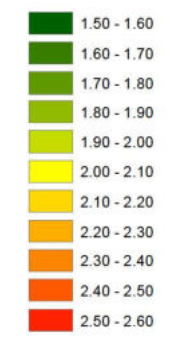

- Trait de côte HISTOLITT (SHOM)
- Limite de commune
- Périmètre portuaire sans prise en compte du wave set-up

Sources : © IGN-Scan 1/25 000 © (2010) - © IGN-BD CARTO © limites des communes (1/100 000) - 2010 - Projection RGF Lambert 93

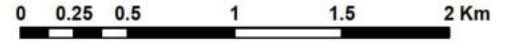



**Niveaux marins de référence
(zones de calcul du set-up)**

Département du Var (83)

Echelle 1/25 000

**Événement moyen avec
prise en compte du changement climatique**

- Surcote centennale
- Vagues de période de retour 100 ans
- Niveau statique +0,60 m d'élévation du niveau de la mer liée au changement climatique

Cote du plan d'eau (m NGF/IGN69)

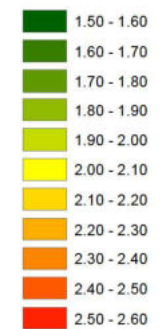

- Trait de côte HISTOLITT (SHOM)
- - - Limite de commune
- Périmètre portuaire sans prise en compte du wave set-up

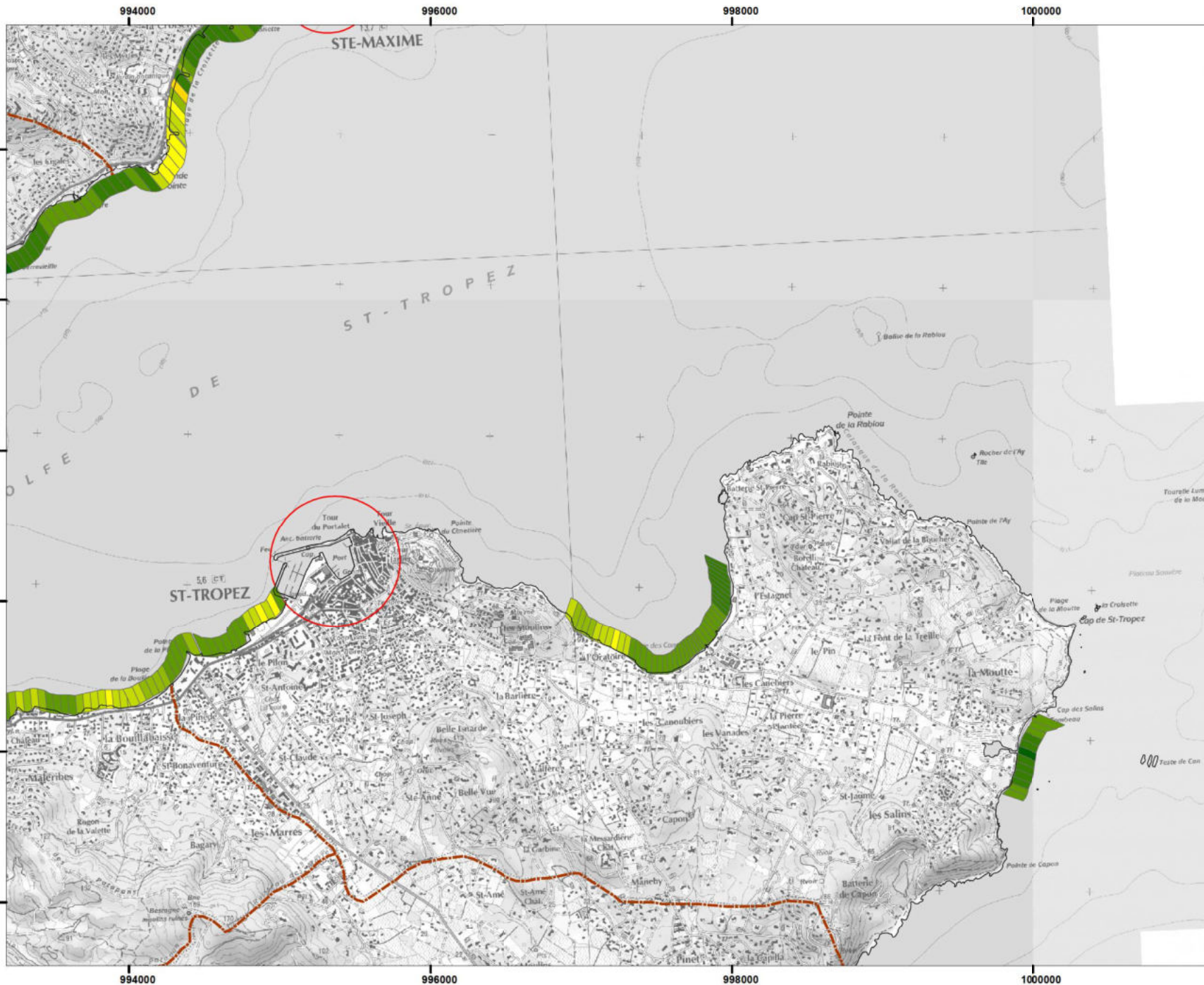

Sources : © IGN-Scan 1/25 000 © (2010) - © IGN-BD CARTO © limites des communes (1/100 000) - 2010 - Projection RGF Lambert 93

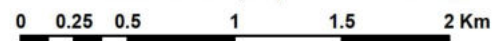

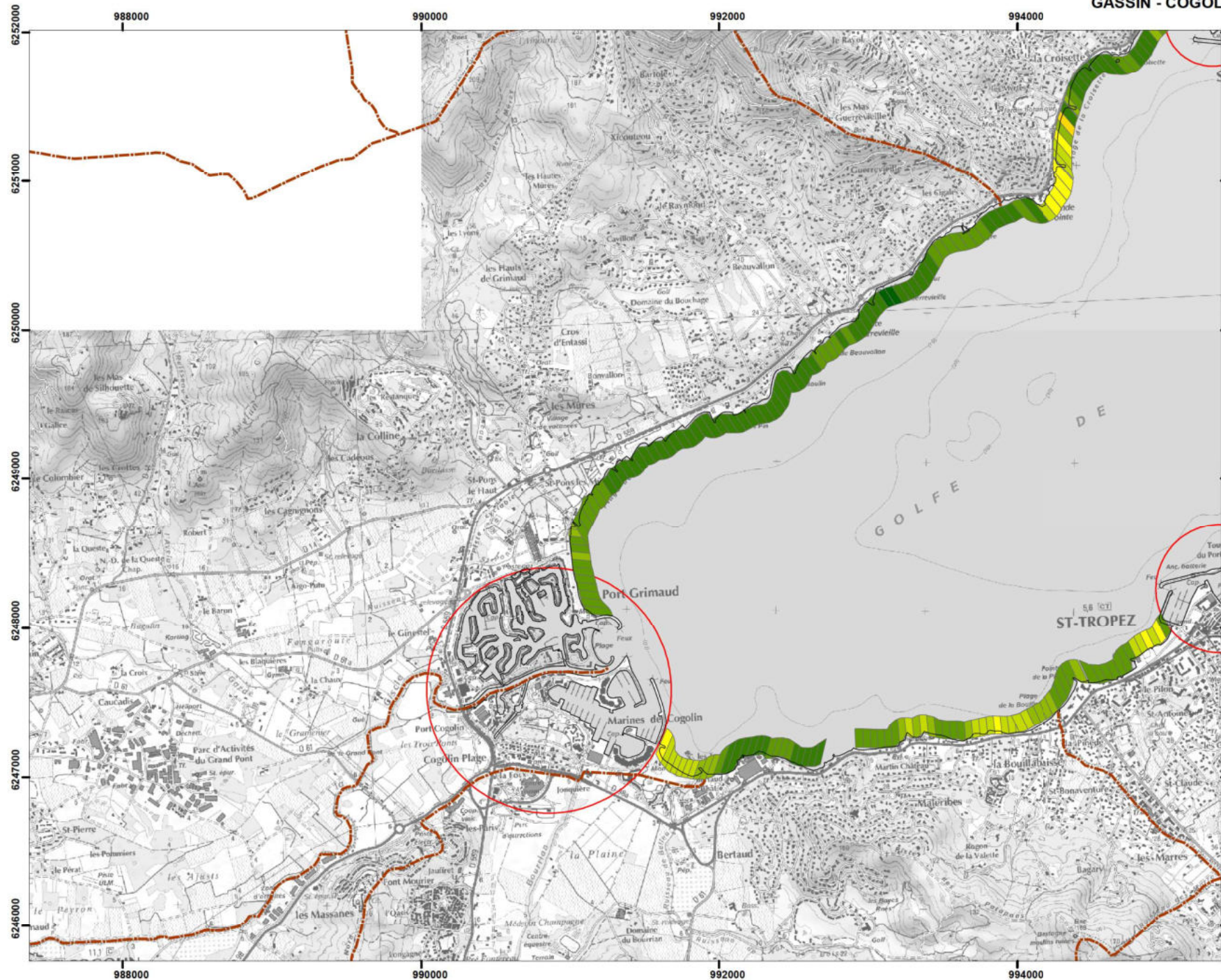

**Niveaux marins de référence
(zones de calcul du set-up)**
 Département du Var (83)
 Echelle 1/25 000

Événement moyen avec prise en compte du changement climatique

- Surcote centennale
- Vagues de période de retour 100 ans
- Niveau statique +0,60 m d'élevation du niveau de la mer liée au changement climatique

Cote du plan d'eau (m NGF/IGN69)



- Trait de côte HISTOLITT (SHOM)
- Limite de commune
- Périmètre portuaire sans prise en compte du wave set-up

Sources : © IGN-Scan 1/25 000 © (2010) - © IGN-BD CARTO © limites des communes (1/100 000) - 2010 - Projection RGF Lambert 93

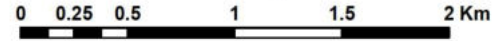

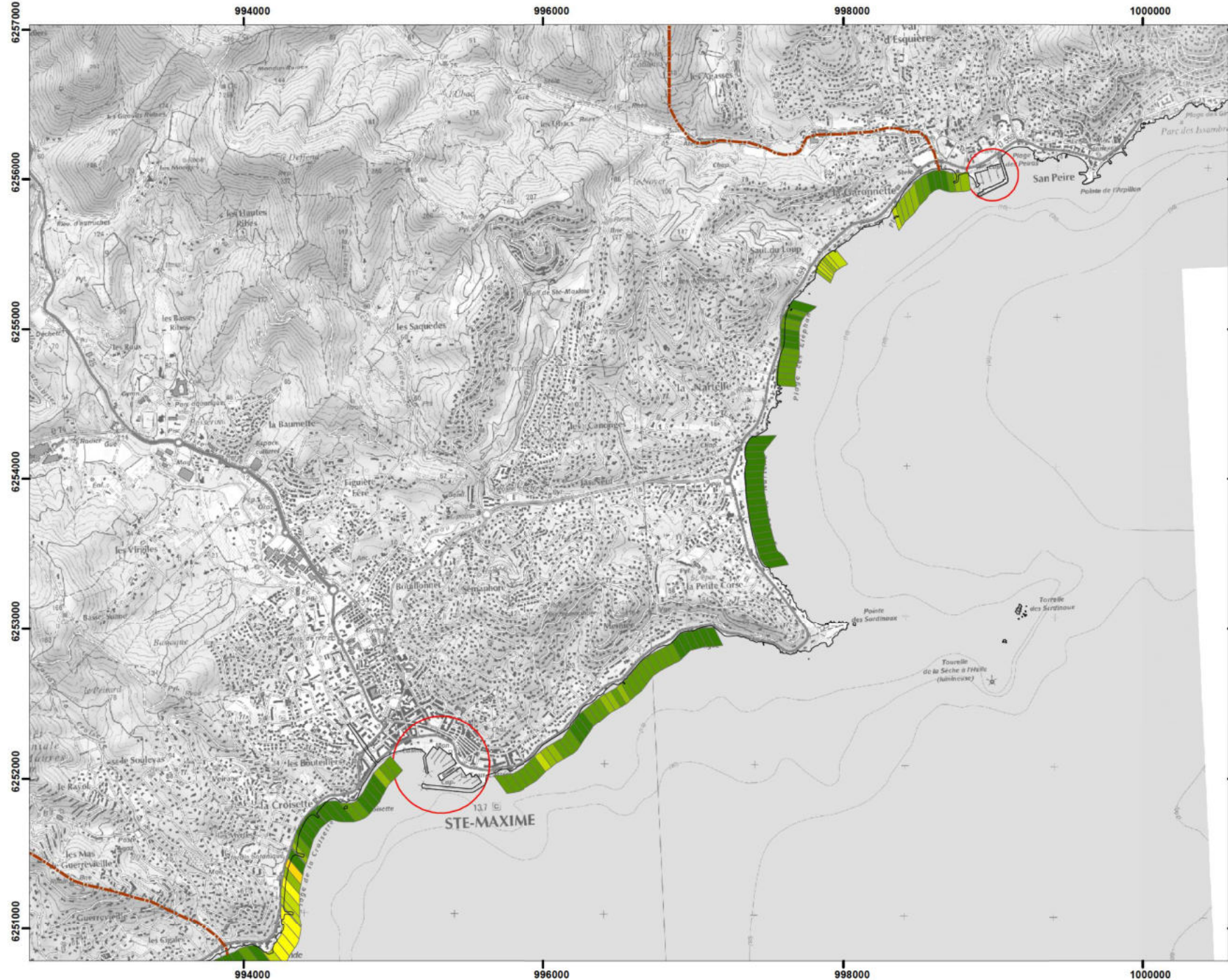

Niveaux marins de référence (zones de calcul du set-up)

Département du Var (83)

Echelle 1/25 000

Evénement moyen avec prise en compte du changement climatique

- Surcote centennale
- Vagues de période de retour 100 ans
- Niveau statique +0,60 m d'élévation du niveau de la mer liée au changement climatique

Cote du plan d'eau (m NGF/IGN69)

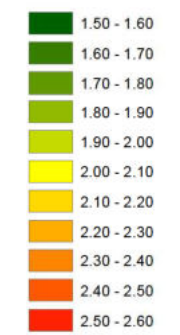

- Trait de côte HISTOLITT (SHOM)
- Limite de commune
- Périmètre portuaire sans prise en compte du wave set-up

Sources : © IGN-Scan 1/25 000 © (2010) - © IGN-BD CARTO © limites des communes (1/100 000) - 2010 - Projection RGF Lambert 93

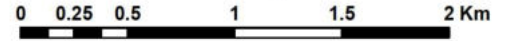

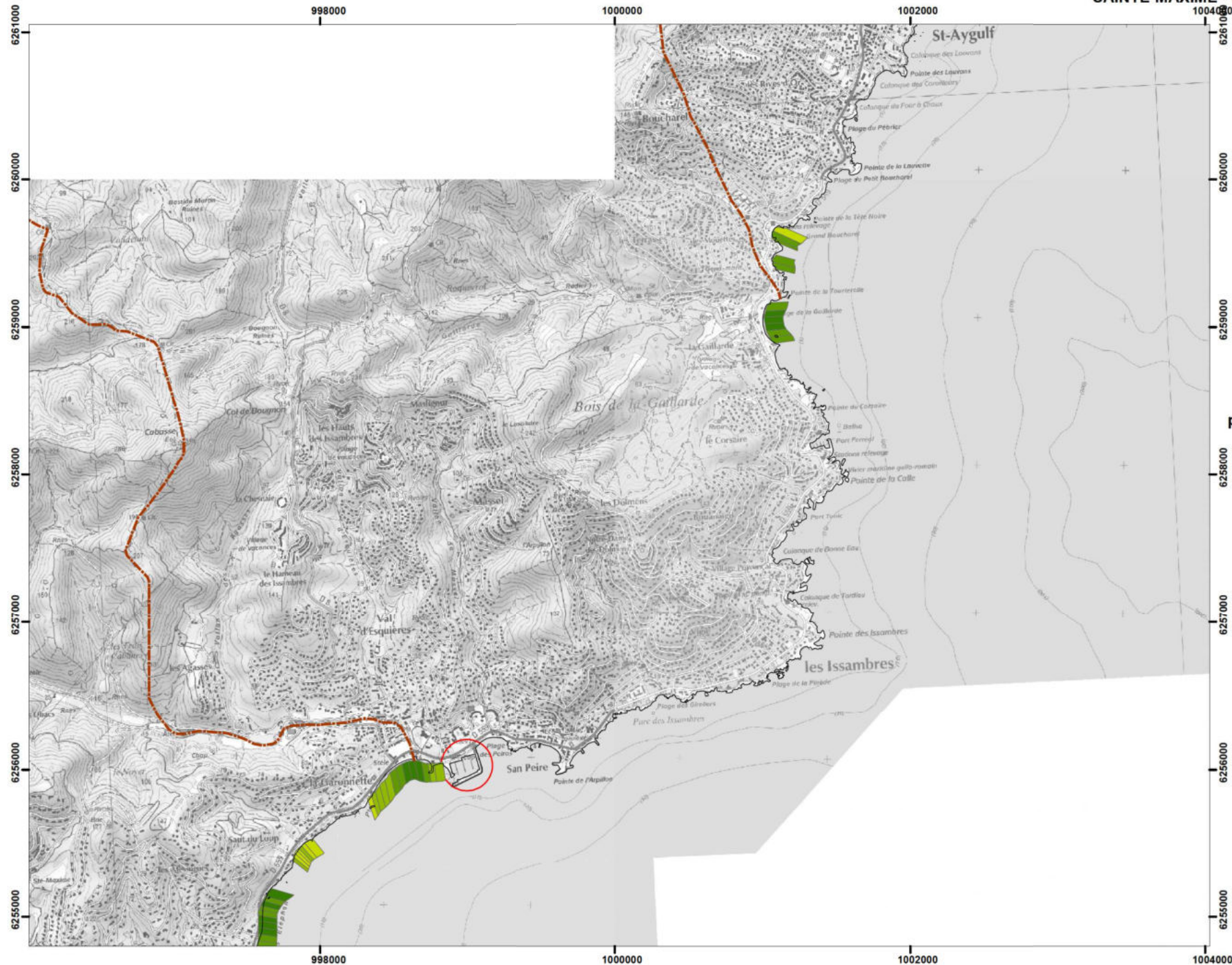

**Niveaux marins de référence
(zones de calcul du set-up)**
 Département du Var (83)
 Echelle 1/25 000

Événement moyen avec prise en compte du changement climatique

- Surcote centennale
- Vagues de période de retour 100 ans
- Niveau statique +0,60 m d'élevation du niveau de la mer liée au changement climatique

Cote du plan d'eau (m NGF/IGN69)



- Trait de côte HISTOLITT (SHOM)
- - - Limite de commune
- Périmètre portuaire sans prise en compte du wave set-up

Sources : © IGN-Scan 1/25 000 © (2010) - © IGN-BD CARTO © limites des communes (1/100 000) - 2010 - Projection RGF Lambert 93

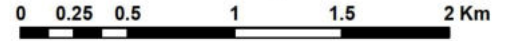



Niveaux marins de référence (zones de calcul du set-up)

Département du Var (83)

Echelle 1/25 000

Evénement moyen avec prise en compte du changement climatique

- Surcote centennale
- Vagues de période de retour 100 ans
- Niveau statique +0,60 m d'élévation du niveau de la mer liée au changement climatique

Cote du plan d'eau (m NGF/IGN69)

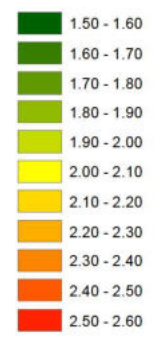

- Trait de côte HISTOLITT (SHOM)
- Limite de commune
- Périmètre portuaire sans prise en compte du wave set-up

Sources : © IGN-Scan 1/25 000 © (2010) - © IGN-BD CARTO © limites des communes (1/100 000) - 2010 - Projection RGF Lambert 93

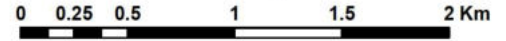

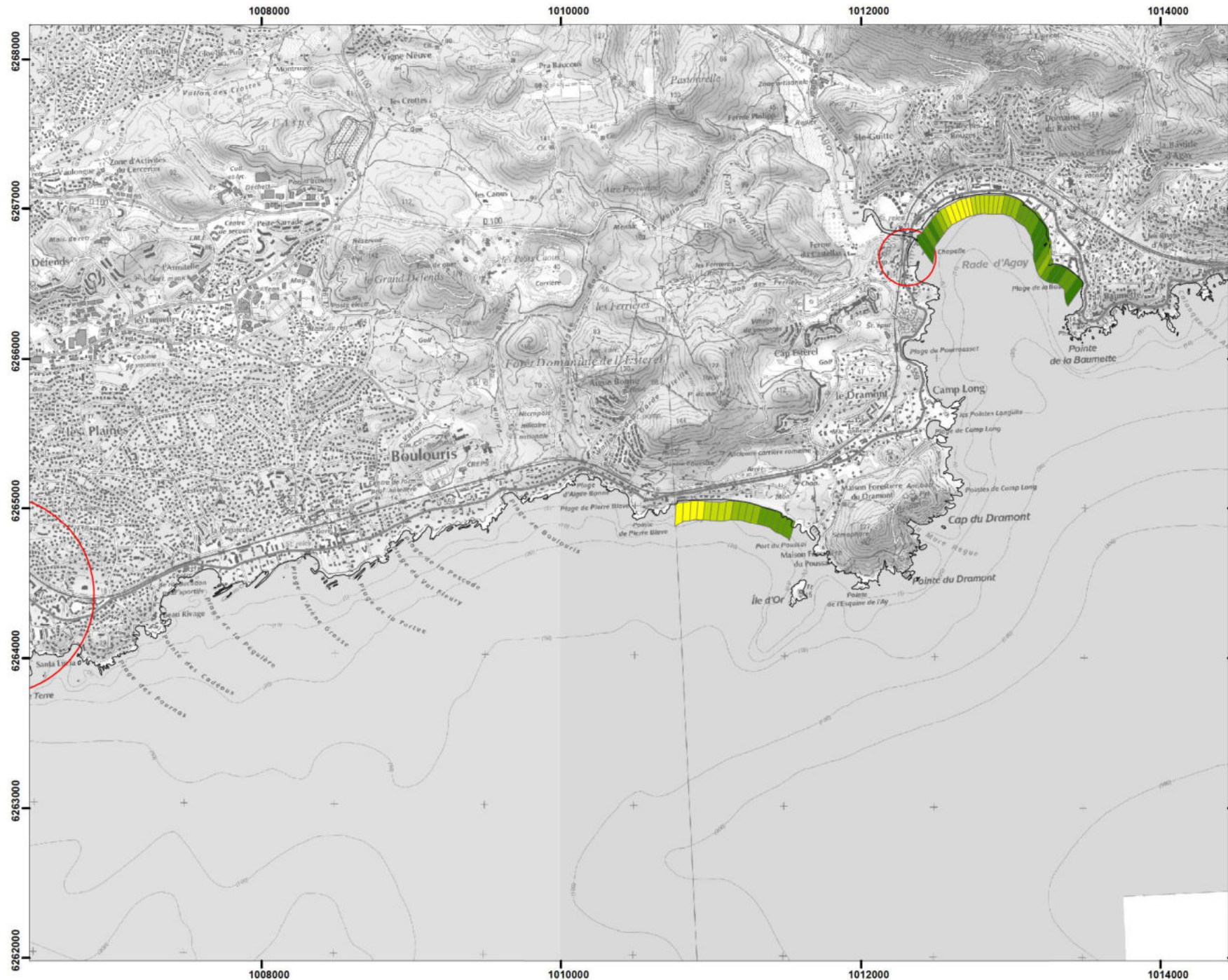

**Niveaux marins de référence
(zones de calcul du set-up)**
 Département du Var (83)
 Echelle 1/25 000

Evénement moyen avec prise en compte du changement climatique

- Surcote centennale
- Vagues de période de retour 100 ans
- Niveau statique +0,60 m d'élévation du niveau de la mer liée au changement climatique

Cote du plan d'eau (m NGF/IGN69)



- Trait de côte HISTOLITT (SHOM)
- - - Limite de commune
- Périmètre portuaire sans prise en compte du wave set-up

Sources : © IGN-Scan 1/25 000 © (2010) - © IGN-BD CARTO © limites des communes (1/100 000) - 2010 - Projection RGF Lambert 93

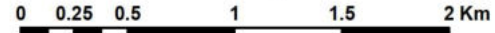

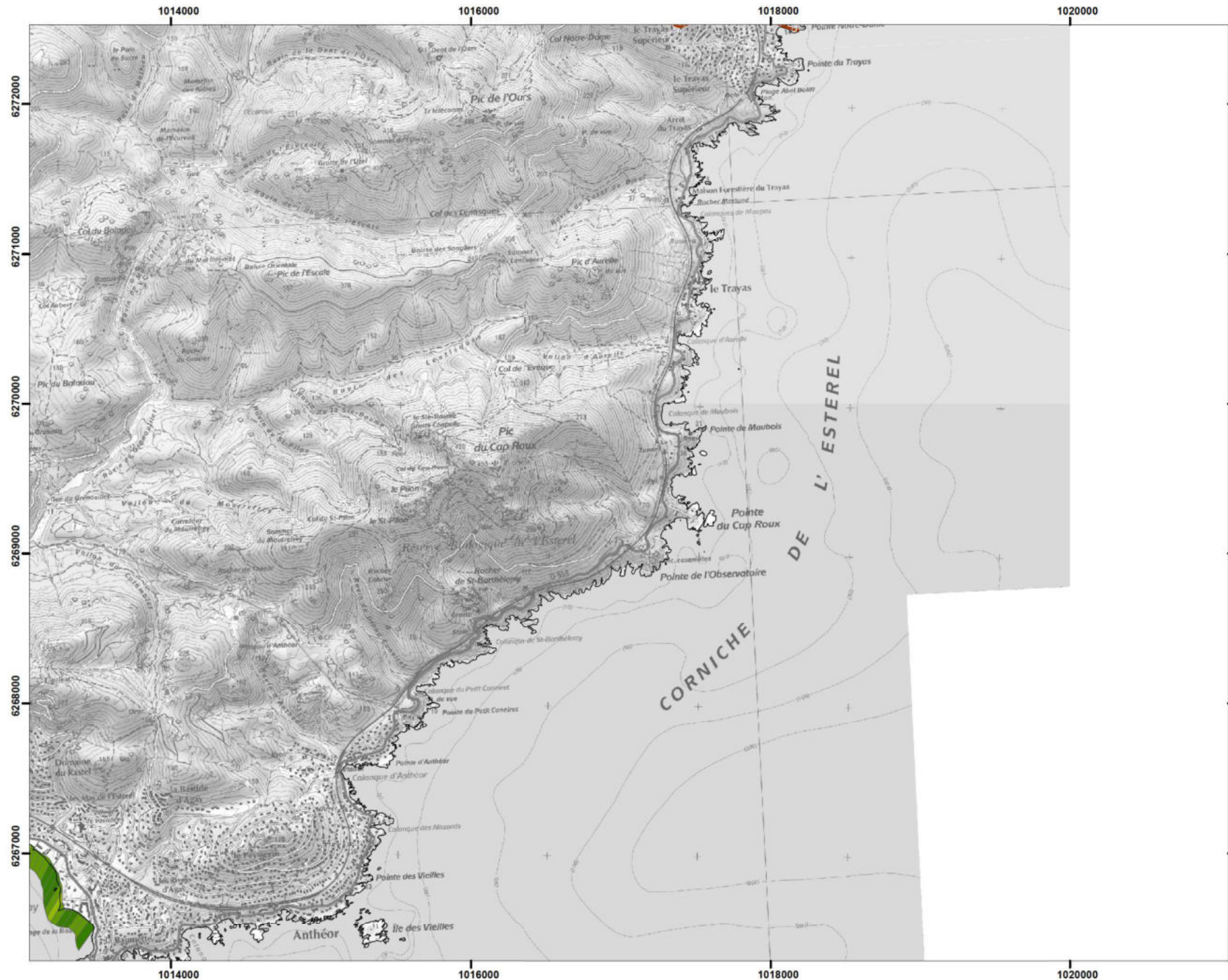

**Niveaux marins de référence
(zones de calcul du set-up)**
 Département du Var (83)
 Echelle 1/25 000

Evénement moyen avec prise en compte du changement climatique

- Surcote centennale
- Vagues de période de retour 100 ans
- Niveau statique +0,60 m d'élévation du niveau de la mer liée au changement climatique

Cote du plan d'eau (m NGF/IGN69)



- Trait de côte HISTOLITT (SHOM)
- - - Limite de commune
- Périmètre portuaire sans prise en compte du wave set-up

Sources : © IGN-Scan 1/25 000 © (2010) - © IGN-BD CARTO © limites des communes (1/100 000) - 2010 - Projection RGF Lambert 93

