

## x Fiche 4 : Organisation de la gestion de crise à l'échelle de la commune - Plan Communal de sauvegarde (PCS)

Le PCS permet de mieux intégrer les communes dans le dispositif de secours du département, et doit donc être compatible avec les plans Orsec départemental, zonal et maritime. Il est obligatoire pour les communes dotées d'un Plan de Prévention des Risques (PPR) approuvé ou d'un Plan Particulier d'Intervention (PPI). La mise en œuvre du PCS relève de chaque maire sur le territoire de sa commune. Il décrit pour chaque risque connu, l'organisation et la diffusion de l'alerte, les moyens disponibles, les mesures de soutien de la population, les mesures de sauvegarde et de protection. Il contient également de Dossier d'Information Communal sur les Risques Majeurs, s'il existe.

⇒ Pour en savoir plus sur les outils de la prévention des risques : [Outils réglementaires essentiels](#)

- **Les points à retenir au 01/01/2024 :**

- 677 communes disposent d'un PCS ;
- 94 % des habitants de la région, soit environ 4 735 500 personnes concernées vivent dans une commune disposant d'un PCS ;
- 620 communes, ayant **obligation de réaliser un PCS** au sens de la loi MADRAS du 25 novembre 2021, l'ont réalisé sur un total de 841 au niveau régional.

- **1. La couverture en nombre de PCS publiés ou non par commune**

Couverture PCS des communes du département 04				
	Nombre de communes	Nombre de communes disposant d'un PCS	Nombre de communes avec PCS en cours d'élaboration	Nombre de communes sans PCS
Communes (PCS obligatoire)	198	139	5	54
Communes (PCS facultatif)	0	0	0	0
<b>Total</b>	<b>198</b>	<b>139</b>	<b>5</b>	<b>54</b>

139 communes des Alpes-de-Haute-Provence disposent d'un PCS.

<b>Couverture PCS des communes du département 05</b>				
	<b>Nombre de communes</b>	<b>Nombre de communes disposant d'un PCS</b>	<b>Nombre de communes avec PCS en cours d'élaboration</b>	<b>Nombre de communes sans PCS</b>
<b>Communes (PCS obligatoire)</b>	126	45	8	73
<b>Communes (PCS facultatif)</b>	36	7	1	28
<b>Total</b>	<b>162</b>	<b>52</b>	<b>9</b>	<b>101</b>

52 communes des **Hautes-Alpes** disposent d'un PCS.

<b>Couverture PCS des communes du département 06</b>				
	<b>Nombre de communes</b>	<b>Nombre de communes disposant d'un PCS</b>	<b>Nombre de communes avec PCS en cours d'élaboration</b>	<b>Nombre de communes sans PCS</b>
<b>Communes (PCS obligatoire)</b>	163	135	0	28
<b>Communes (PCS facultatif)</b>	0	0	0	0
<b>Total</b>	<b>163</b>	<b>135</b>	<b>0</b>	<b>28</b>

135 communes des **Alpes-Maritimes** disposent d'un PCS.

<b>Couverture PCS des communes du département 13</b>				
	<b>Nombre de communes</b>	<b>Nombre de communes disposant d'un PCS</b>	<b>Nombre de communes avec PCS en cours d'élaboration</b>	<b>Nombre de communes sans PCS</b>
<b>Communes (PCS obligatoire)</b>	115	101	4	10
<b>Communes (PCS facultatif)</b>	4	4	0	0
<b>Total</b>	<b>119</b>	<b>105</b>	<b>4</b>	<b>10</b>

105 communes des **Bouches-du-Rhône** disposent d'un PCS.

<b>Couverture PCS des communes du département 83</b>				
	<b>Nombre de communes</b>	<b>Nombre de communes disposant d'un PCS</b>	<b>Nombre de communes avec PCS en cours d'élaboration</b>	<b>Nombre de communes sans PCS</b>
<b>Communes (PCS obligatoire)</b>	88	77	1	10
<b>Communes (PCS facultatif)</b>	65	46	0	19
<b>Total</b>	<b>153</b>	<b>123</b>	<b>1</b>	<b>29</b>

123 communes du **Var** disposent d'un PCS.

<b>Couverture PCS des communes du département 84</b>				
	<b>Nombre de communes</b>	<b>Nombre de communes disposant d'un PCS</b>	<b>Nombre de communes avec PCS en cours d'élaboration</b>	<b>Nombre de communes sans PCS</b>
<b>Communes (PCS obligatoire)</b>	151	123	13	15
<b>Communes (PCS facultatif)</b>	0	0	0	0
<b>Total</b>	<b>151</b>	<b>123</b>	<b>13</b>	<b>15</b>

122 communes de **Vaucluse** disposent d'un PCS.

<b>Couverture PCS des communes de la région PACA</b>				
	<b>Nombre de communes</b>	<b>Nombre de communes disposant d'un PCS</b>	<b>Nombre de communes avec PCS en cours d'élaboration</b>	<b>Nombre de communes sans PCS</b>
<b>Communes (PCS obligatoire)</b>	841	620	31	190
<b>Communes (PCS facultatif)</b>	105	57	1	47
<b>Total</b>	<b>946</b>	<b>677</b>	<b>32</b>	<b>237</b>

677 communes disposent d'un PCS à l'échelle régionale.

Département	PCS obligatoires			Total PCS obligatoires
	PCS réalisés	PCS en cours	PCS non réalisés	
04 - Alpes-H <sup>te</sup> -P <sup>ce</sup>	139	5	54	198
05 - Hautes-Alpes	45	8	73	126
06 - Alpes-Marit.	135		28	163
13- Bouches-du-R.	101	4	10	115
83- Var	77	1	10	88
84- Vaucluse	123	13	15	151
<b>Total PACA</b>	<b>620</b>	<b>31</b>	<b>190</b>	<b>841</b>

Sur les **841 communes ayant obligation de réaliser un PCS**, **620** l'ont publié au niveau régional.

Département	PCS non obligatoires			Total PCS non obligatoires
	PCS réalisés	PCS en cours	PCS non réalisés	
04 - Alpes-H <sup>te</sup> -P <sup>ce</sup>			0	0
05 - Hautes-Alpes	7	1	28	36
06 - Alpes-Marit.			0	0
13- Bouches-du-R.	4		0	4
83- Var	46		19	65
84- Vaucluse			0	0
<b>Total PACA</b>	<b>57</b>	<b>1</b>	<b>47</b>	<b>105</b>

**105 communes n'ont pas obligation de réaliser un PCS**, pour autant **57** d'entre elles en disposent à l'échelle régionale.

Département	PCS réalisés	PCS en cours de réalisation	PCS non réalisés
04 - Alpes-H <sup>te</sup> -P <sup>ce</sup>	139	5	54
05 - Hautes-Alpes	52	9	101
06 - Alpes-Marit.	135		28
13- Bouches-du-R.	105	4	10
83- Var	123	1	29
84- Vaucluse	123	13	15
<b>Total PACA</b>	<b>677</b>	<b>32</b>	<b>237</b>

Nombre total de communes
198
162
163
119
153
151
<b>946</b>

## Etat d'avancement des PCS par département

*Données Cyprès actualisées au 01/01/2024*

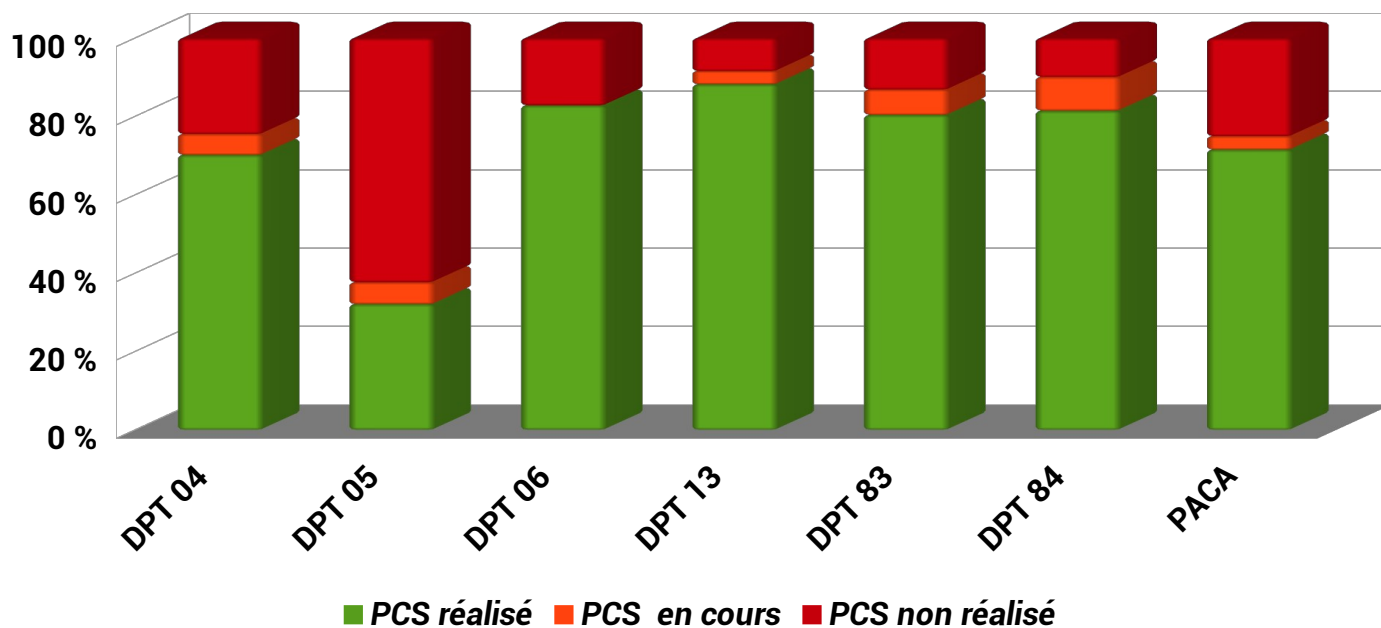



La couverture des PCS au niveau de chaque département et à l'échelle régionale est la suivante :

## État d'avancement des PCS en PACA

données mises à jour au 01/01/2024

### Communes concernées

	PCS en cours	(32)
	PCS non réalisé	(237)
	PCS publié	(677)

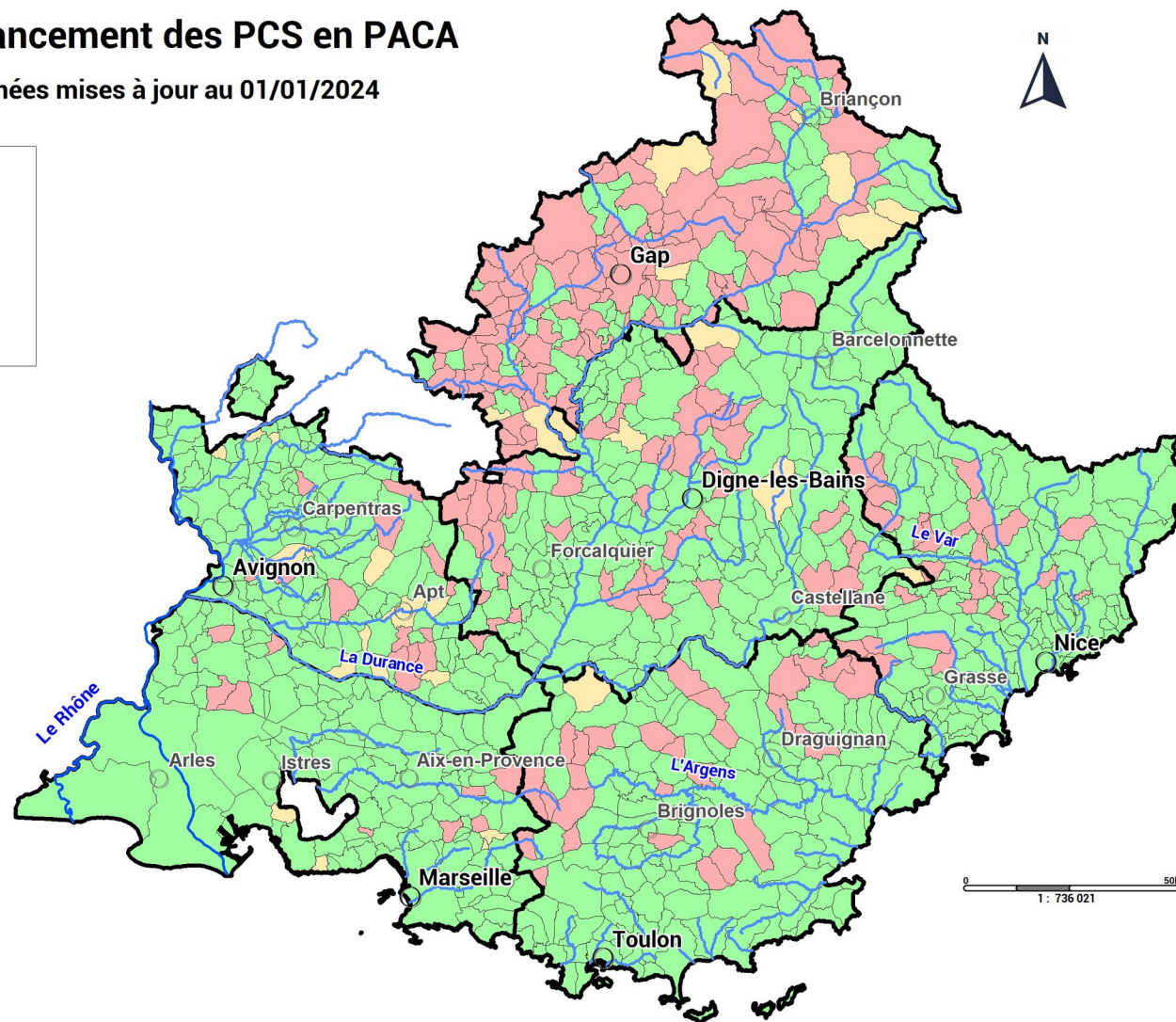

- 2. Population des communes possédant ou non un PCS

Plus de 4,7 millions de personnes vivent dans des communes où un PCS a été réalisé.

Département	PCS réalisé	PCS en cours	PCS non réalisé	Total COM PACA INSEE 2021
04 - Alpes-H <sup>te</sup> -P <sup>ce</sup>	149 156	2 262	11 304	162 722
05 – Hautes-Alpes	44 175	5 741	91 186	141 102
06 – Alpes-Marit.	1 075 925		7 852	1 083 777
13- Bouches-du-R.	1 965 308	23 010	31 187	2 019 505
83- Var	993 825	2 402	59 961	1 056 188
84- Vaucluse	507 111	32 738	18 828	558 677
<b>Total PACA</b>	<b>4 735 500</b>	<b>66 153</b>	<b>220 318</b>	<b>5 021 971</b>

### Répartition de la population départementale et régionale en fonction ou non de la présence d'un PCS

données mises à jour au 01/01/2024

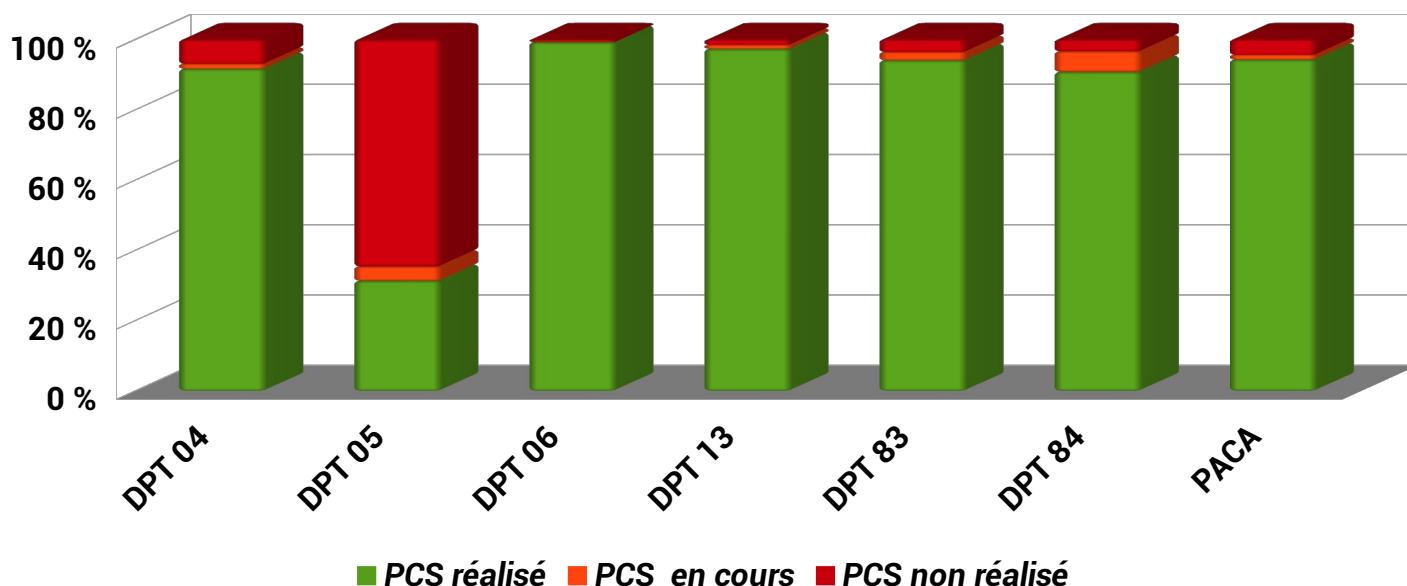

- **3. Dynamique de production et mise à jour des PCS au 01/01/2024**

La dynamique de production et mise à jour des PCS est illustrée par le graphique ci-dessous.

### Date de publication ou mise à jour des PCS

au 01/01/2024

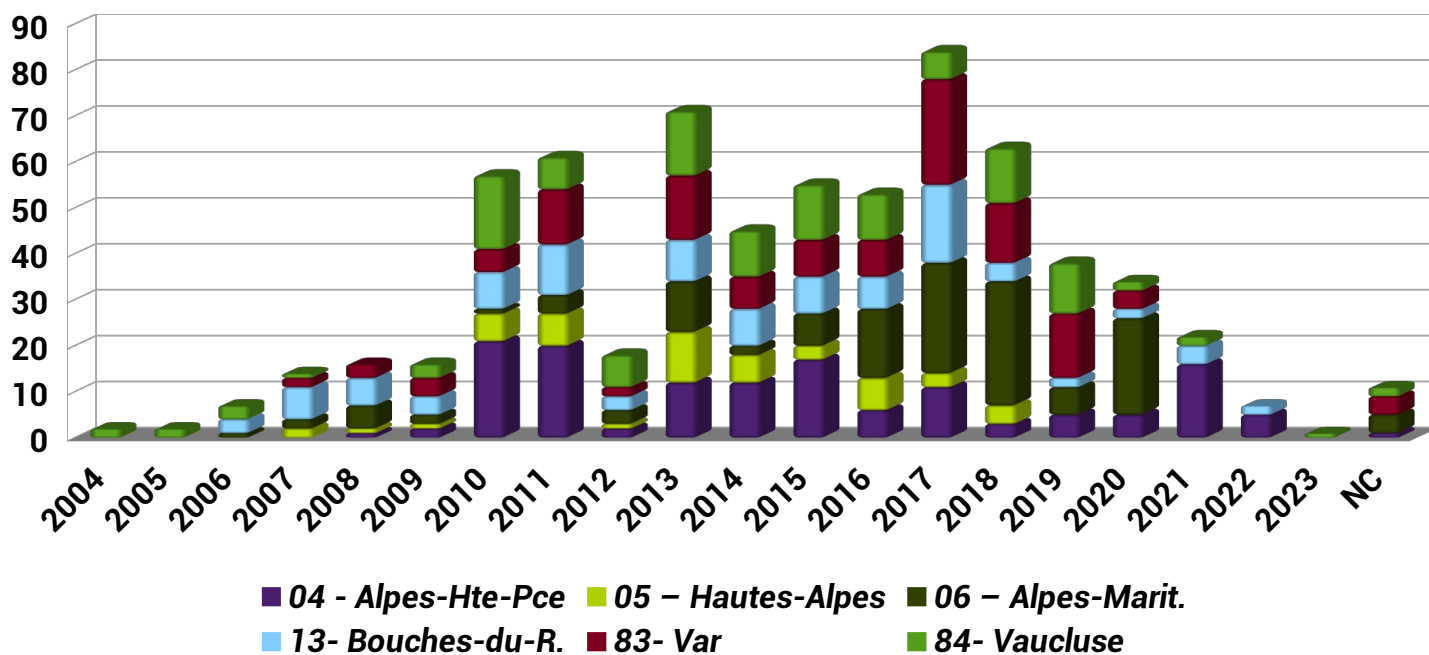

- **Sources des données et méthode**

La base de donnée du Cypres permet de connaître pour chaque commune de la région si elle est dotée ou non d'un PCS (ou en cours de rédaction), avec sa date de création, si ce PCS à été mis ou non à jour et sa date de mise à jour. Les préfetures fournissent les informations.



# Ancienneté des PCS publiés en PACA au 01/01/2024

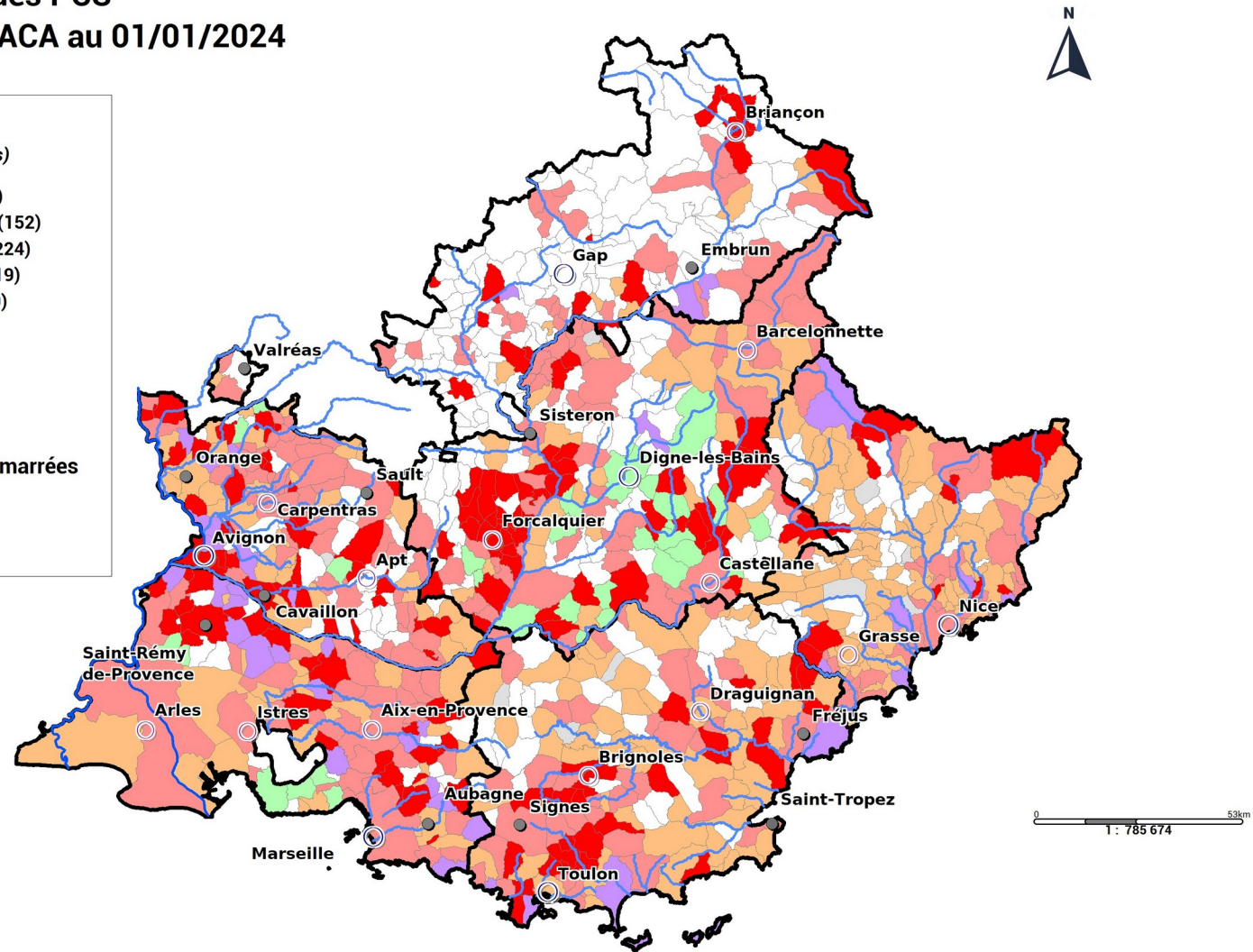
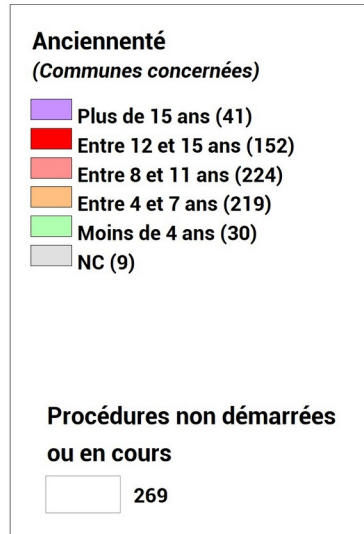

Auteur : DREAL PACA / SPR / URNM ; Date création : 19/02/2024 ;  
sources : © IGN\_BD CARTO®, Anciennete\_PCS\_PACA.wor